

**Comune di San Benedetto in Perillis**

# **RELAZIONE DI FINE MANDATO**

*(Anni di mandato 2020 – 2026)*

*(art. 4, comma 5, del D.Lgs. 6 settembre 2011, n. 149, come modificato dall'art. 11 del  
D.L. 6 marzo 2014, n. 16, convertito dalla legge 2 maggio 2014, n. 68)*

## Premessa

La presente relazione viene redatta ai sensi dell'art. 4 del D.Lgs. 6 settembre 2011 n. 149, recante: "Meccanismi sanzionatori e premiali relativi a regioni, province e comuni, a norma degli articoli 2, 17, e 26 della legge 5 maggio 2009, n. 42".

La relazione di fine mandato contiene la descrizione dettagliata delle principali attività normative e amministrative svolte durante il mandato, con specifico riferimento a:

- a) sistema e esiti dei controlli interni;
- b) eventuali rilievi della Corte dei conti;
- c) azioni intraprese per il rispetto dei saldi di finanza pubblica programmati e stato del percorso di convergenza verso i fabbisogni standard;
- d) situazione finanziaria e patrimoniale, anche evidenziando le carenze riscontrate nella gestione degli enti controllati dal comune o dalla provincia ai sensi dei numeri 1 e 2 del comma primo dell'articolo 2359 del codice civile, ed indicando azioni intraprese per porvi rimedio;
- e) azioni intraprese per contenere la spesa e stato del percorso di convergenza ai fabbisogni standard, affiancato da indicatori quantitativi e qualitativi relativi agli output dei servizi resi, anche utilizzando come parametro di riferimento realtà rappresentative dell'offerta di prestazioni con il miglior rapporto qualità-costi;
- f) quantificazione della misura dell'indebitamento provinciale o comunale.

Tale relazione è sottoscritta dal sindaco non oltre il sessantesimo giorno antecedente la data di scadenza del mandato e, non oltre quindici giorni dopo la sottoscrizione della stessa, deve risultare certificata dall'organo di revisione dell'ente locale e nei tre giorni successivi la relazione e la certificazione devono essere trasmesse dal sindaco/presidente della provincia alla sezione regionale di controllo della Corte dei conti.

La relazione di fine mandato e la certificazione sono pubblicate sul sito istituzionale del comune/provincia da parte del sindaco/presidente della provincia entro i sette giorni successivi alla data di certificazione effettuata dall'organo di revisione dell'ente locale, con l'indicazione della data di trasmissione alla sezione regionale di controllo della Corte dei conti.

In caso di scioglimento anticipato del Consiglio comunale/provinciale, la sottoscrizione della relazione e la certificazione da parte degli organi di controllo interno avvengono entro venti giorni dal provvedimento di indizione delle elezioni e, nei tre giorni successivi, la relazione e la certificazione sono trasmesse dal sindaco alla sezione regionale di controllo della Corte dei conti.

## PARTE I – 1.1 DATI GENERALI

### 1.1 - Popolazione residente:

Il Comune di San Benedetto in Perillis registra una popolazione al 01.01.2025, di n. 98 abitanti.

#### 1.1 1.2 - Organi politici

##### GIUNTA COMUNALE

Carica	Nominativo
Sindaco	D'ABRIZIO LAURA
Vicesindaco/Consigliere	SALVATI ROMINA
Assessore/Consigliere	SATURNI ELISIO PIERO

##### CONSIGLIO COMUNALE

Carica	Nominativo
Consigliere	PATRIZIO ELSA GIUSEPPINA
Consigliere	D'ABRIZIO ANTONIO
Consigliere	MARINI CLAUDIA
Consigliere	SALVATI LIA
Consigliere	DI GREGORIO ENRICA
Consigliere	GENTILE FIORELLA
Consigliere	MASSACESI GIOVANNI
Consigliere	FRAMMOLINI ARNALDO

### 1.3 - Struttura organizzativa

Il Comune di San Benedetto in Perillis è organizzato in tre Aree di Responsabilità secondo il funzionigramma, approvato con delibera di Giunta Comunale n. 28 del

30.07.2018, che si riporta di seguito:

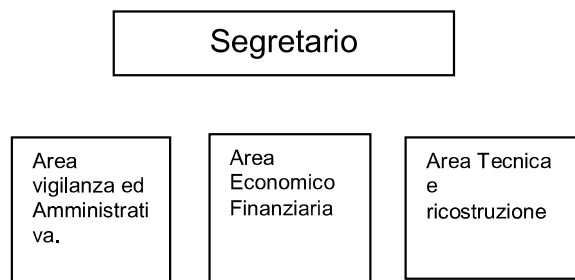

### **PERSONALE IN SERVIZIO**

SEGRETARIO COMUNALE (fuori dotazione organica, a scavalco o in reggenza)

	<b>DIPENDENTE</b>	<b>NUOVO SISTEMA DI CLASSIFICAZIONE</b>	<b>PROFILO PROFESSIONALE</b>
AREA VIGILANZA	N° 1 dipendente a tempo pieno indeterminato	Istruttore	Attività area amministrativa e di vigilanza
AREA TECNICA E RICOSTRUZIONE	N° 1 dipendente del Comune di Collepietro per 9 ore settimanali fuori orario di Lavoro	Funzionario Elevata Qualificazione	Responsabile dell'area
AREA FINANZIARIA	N° 1 dipendente part time 18 ore ex art 110 comma 1 del D.Lgs 267/2000	Funzionario Elevata Qualificazione	Responsabile dell'area

## Personale

Personale in servizio al 31/12/2025 (anno precedente l'esercizio in corso)

Categoria	Numero	Tempo indeterminato	Altre tipologie
Categoria A	0	0	0
Categoria B1	0	0	0
Categoria B3	0	0	0
Categoria C	1	1	0
Categoria D1	0	0	1
Categoria D3	0	0	0

Numero dipendenti a tempo indeterminato in servizio al 31/12/2025:

1

Attualmente sono in corso due convenzioni:

- L'Istruttore assunto a tempi indeterminato responsabile del servizio Anagrafe e Amministrativo per 36 ore a tempo indeterminato svolge in convenzione 18 ore presso il comune di Roccacasale;
- Il Funzionario EQ (ex D1) assunto con contratto a tempo determinato ex art 110 del D.lgs 267/2000 per 18 ore settimanali responsabile del Servizio Finanziario svolge in convenzione 12 ore presso il comune di Ocre.

Inoltre:

- Risulta assunto ex art 90 del D.lgs 267/2000 un dipendente a tempo determinato (ex D1) per 18 ore settimanali come staff del sindaco.
- La responsabilità dell'ufficio tecnico è in capo ad un dipendente del comune di Collepietro per 9 ore settimanali fuori orario di lavoro.

### Condizione dell'Ente:

- L'ente è terremotato, il sisma si è verificato nel 2009;
- L'Ente non è in disavanzo;
- L'Ente non è in piano di riequilibrio;
- L'Ente non è in dissesto finanziario.
- L'Ente non è commissariato

## PARTE I – 2 PARAMETRI OBIETTIVI PER L'ACCERTAMENTO DELLA CONDIZIONE DI ENTE STRUTTURALMENTE DEFICITARIO

Allegato I) al Rendiconto - Parametri comuni

TABELLA DEI PARAMETRI OBIETTIVI PER I COMUNI AI FINI DELL'ACCERTAMENTO DELLA CONDIZIONE DI ENTE STRUTTURALMENTE DEFICITARIO - Anno 2020

Comune di San Benedetto in Perillis		Prov.	AQ
		Barrare la condizione che ricorre	
P1	Indicatore 1.1 (Incidenza spese rigide - ripiano disavanzo, personale e debito - su entrate correnti) maggiore del 48%	<input type="checkbox"/> Si	<input checked="" type="checkbox"/> No
P2	Indicatore 2.8 (Incidenza degli incassi delle entrate proprie sulle previsioni definitive di parte corrente) minore del 22%	<input type="checkbox"/> Si	<input checked="" type="checkbox"/> No
P3	Indicatore 3.2 (Anticipazioni chiuse solo contabilmente) maggiore di 0	<input type="checkbox"/> Si	<input checked="" type="checkbox"/> No
P4	Indicatore 10.3 (Sostenibilità debiti finanziari) maggiore del 16%	<input type="checkbox"/> Si	<input checked="" type="checkbox"/> No
P5	Indicatore 12.4 (Sostenibilità disavanzo effettivamente a carico dell'esercizio) maggiore dell'1,20%	<input type="checkbox"/> Si	<input checked="" type="checkbox"/> No
P6	Indicatore 13.1 (Debiti riconosciuti e finanziati) maggiore dell'1%	<input type="checkbox"/> Si	<input checked="" type="checkbox"/> No
P7	[Indicatore 13.2 (Debiti in corso di riconoscimento) + Indicatore 13.3 (Debiti riconosciuti e in corso di finanziamento)] maggiore dello 0,60%	<input type="checkbox"/> Si	<input checked="" type="checkbox"/> No
P8	Indicatore concernente l'effettiva capacità di riscossione (riferito al totale delle entrate) minore del 47%	<input type="checkbox"/> Si	<input checked="" type="checkbox"/> No

Gli enti locali che presentano almeno la metà dei parametri deficitari (la condizione "SI" identifica il parametro deficitario) sono strutturalmente deficitari ai sensi dell'articolo 242, comma 1, Tuel.

Sulla base dei parametri suindicati l'ente è da considerarsi in condizioni strutturalmente deficitarie	<input type="checkbox"/> Si	<input checked="" type="checkbox"/> No
--	-----------------------------	--

Allegato I) al Rendiconto - Parametri comuni

TABELLA DEI PARAMETRI OBIETTIVI PER I COMUNI AI FINI DELL'ACCERTAMENTO DELLA CONDIZIONE DI ENTE STRUTTURALMENTE DEFICITARIO - Anno 2024

Comune di San Benedetto in Perillis	Prov.	AQ
-------------------------------------	-------	----

		Barrare la condizione che ricorre	
P1	Indicatore 1.1 (Incidenza spese rigide - ripiano disavanzo, personale e debito - su entrate correnti) maggiore del 48%	<input type="checkbox"/> Si	<input checked="" type="checkbox"/> No
P2	Indicatore 2.8 (Incidenza degli incassi delle entrate proprie sulle previsioni definitive di parte corrente) minore del 22%	<input checked="" type="checkbox"/> Si	<input type="checkbox"/> No
P3	Indicatore 3.2 (Anticipazioni chiuse solo contabilmente) maggiore di 0	<input type="checkbox"/> Si	<input checked="" type="checkbox"/> No
P4	Indicatore 10.3 (Sostenibilità debiti finanziari) maggiore del 16%	<input type="checkbox"/> Si	<input checked="" type="checkbox"/> No
P5	Indicatore 12.4 (Sostenibilità disavanzo effettivamente a carico dell'esercizio) maggiore dell'1,20%	<input type="checkbox"/> Si	<input checked="" type="checkbox"/> No
P6	Indicatore 13.1 (Debiti riconosciuti e finanziati) maggiore dell'1%	<input type="checkbox"/> Si	<input checked="" type="checkbox"/> No
P7	[Indicatore 13.2 (Debiti in corso di riconoscimento) + Indicatore 13.3 (Debiti riconosciuti e in corso di finanziamento)] maggiore dello 0,60%	<input type="checkbox"/> Si	<input checked="" type="checkbox"/> No

P8	Indicatore concernente l'effettiva capacità di riscossione (riferito al totale delle entrate) minore del 47%	<input type="checkbox"/> Si	<input checked="" type="checkbox"/> No
----	--	-----------------------------	--

Gli enti locali che presentano almeno la metà dei parametri deficitari (la condizione "SI" identifica il parametro deficitario) sono strutturalmente deficitari ai sensi dell'articolo 242, comma 1, Tuel.

Sulla base dei parametri suindicati l'ente è da considerarsi in condizioni strutturalmente deficitarie	<input type="checkbox"/> Si	<input checked="" type="checkbox"/> No
--	-----------------------------	--

## PARTE II – 1 ATTIVITÀ NORMATIVA SVOLTA DURANTE IL MANDATO

*Indicare quale tipo di atti di modifica statutaria o di modifica/adozione regolamentare l'ente ha approvato durante il mandato elettivo. Indicare sinteticamente anche le motivazioni che hanno indotto alle modifiche*

Regolamenti adottati dal consiglio durante il quinquennio:

1. Regolamento disciplina Tassa Rifiuti TARI 201 - Deliberazione C.C. n. 29 del 31/12/2020
2. Regolamento disciplina canone patrimoniale di concessione, autorizzazione e esposizione pubblicitaria e del canone mercatale – Deliberazione C.C. n. 2 del 12/03/2021
3. Regolamento per lo svolgimento delle sedute degli organi collegiali in modalità telematica – Deliberazione C.C. N. 12 DEL 13/05/2022
4. Regolamento comunale per la disciplina delle sponsorizzazioni – Deliberazione C.C. n. 1 del 26/04/2023
5. Regolamento del sistema di videosorveglianza – deliberazione C.C. n. 7 del 09/05/2025
6. MODIFICA Regolamento TARI e approvazione della carta della qualità dei servizi di Gestione dei Rifiuti Urbani – Deliberazione C.C. n. 22 del 30/12/2022 – La modifica introdotta per adeguamento normativo alla Deliberazione ARERA n. 15/2022

## PARTE II - 2 - ATTIVITA' TRIBUTARIA SVOLTA DURANTE IL MANDATO

### 2.1 - IMU:

#### 2. Attività tributaria

2.1 Politica tributaria locale. Per ogni anno di riferimento

##### 2.1.1 ICI/IMU:

<b>Aliquote ICI/IMU</b>	<b>2020-2025</b>
Aliquota abitazione principale	4,0000
Detrazione abitazione principale	200,00
Altri immobili	9,0000
Fabbricati rurali e strumentali (solo IMU)	9,0000

##### 2.1.2 Addizionale IRPEF:

<b>Aliquote addizionale IRPEF</b>	<b>2020-2025</b>
Aliquota massima	0,2000
Fascia esenzione	
Differenziazione aliquote	NO

##### 2.1.3 Prelievi sui rifiuti:

<b>Prelievi sui rifiuti</b>	<b>2020-2025</b>
Tipologia di prelievo	TARI
Tasso di copertura	100,000
Costo del servizio procapite	39.950,00

### PARTE III - 3.1 - SINTESI DATI FINANZIARI A CONSUNTIVO

#### 3.1 Sintesi dei dati finanziari a consuntivo del bilancio dell'ente

ENTRATE (in euro)	2020	2021	2022	2023	2024	Percentuale di incremento / decremento rispetto al primo anno
Titolo 1 – Entrate ricorrenti di natura tributaria, contributiva e perequativa	165.398,71	138.184,19	134.282,48	140.415,00	144.783,55	-12,46
Titolo 2 – Trasferimenti correnti	43.724,15	50.642,43	76.915,72	79.409,95	732.889,31	1.576,17
Titolo 3 – Entrate extratributarie	70.928,92	62.314,72	130.389,55	83.401,21	152.956,68	115,65
Titolo 4 – Entrate in conto capitale	3.991.112,76	2.236.444,31	1.862.744,31	2.222.795,05	2.439.137,74	-38,89
Titolo 5 – Entrate da riduzioni di attività finanziarie	0,00	0,00	0,00	0,00	0,00	0,00
Titolo 6 – Accensione di prestiti	0,00	0,00	0,00	0,00	0,00	0,00
Titolo 7 – Anticipazioni da istituto tesoriere	0,00	0,00	0,00	0,00	0,00	0,00
<b>Totale</b>	<b>4.271.164,54</b>	<b>2.487.585,65</b>	<b>2.204.332,06</b>	<b>2.526.021,21</b>	<b>3.469.767,28</b>	<b>-18,76</b>

<b>SPESE (in euro)</b>	<b>2020</b>	<b>2021</b>	<b>2022</b>	<b>2023</b>	<b>2024</b>	<b>Percentuale di incremento / decremento rispetto al primo anno</b>
Titolo 1 – Spese correnti	245.451,90	246.180,34	304.056,72	296.235,94	986.413,55	301,88
Titolo 2 - Spese in conto capitale	3.498.109,35	1.349.046,50	2.785.993,88	2.156.351,28	2.642.439,45	-24,46
Titolo 3 – Spese per incremento di attività finanziarie	0,00	0,00	0,00	0,00	0,00	0,00
Titolo 4 – Rimborso prestiti	3.478,94	6.727,89	6.953,58	6.738,79	7.010,47	101,51
Titolo 5 – Chiusura anticipazioni da istituto tesoriere	0,00	0,00	0,00	0,00	0,00	0,00
<b>Totale</b>	<b>3.747.040,19</b>	<b>1.601.954,73</b>	<b>3.097.004,18</b>	<b>2.459.326,01</b>	<b>3.635.863,47</b>	<b>-2,97</b>

<b>PARTITE DI GIRO (in euro)</b>	<b>2020</b>	<b>2021</b>	<b>2022</b>	<b>2023</b>	<b>2024</b>	<b>Percentuale di incremento / decremento rispetto al primo anno</b>
Titolo 9 – Entrate per conto terzi e partite di giro	54.028,62	87.947,58	206.199,76	210.598,00	620.906,22	1.049,22
Titolo 7 – Spese per conto terzi e partite di giro	54.028,62	87.947,58	206.199,76	210.598,00	620.906,22	1.049,22

### PARTE III - 3.2 EQUILIBRI DI BILANCIO A CONSUNTIVO

EQUILIBRIO ECONOMICO-FINANZIARIO		COMPETENZA 2020 (ACCERTAMENTI E IMPEGNI IMPUTATI ALL'ESERCIZIO)	COMPETENZA 2021 (ACCERTAMENTI E IMPEGNI IMPUTATI ALL'ESERCIZIO)	COMPETENZA 2022 (ACCERTAMENTI E IMPEGNI IMPUTATI ALL'ESERCIZIO)	COMPETENZA 2023 (ACCERTAMENTI E IMPEGNI IMPUTATI ALL'ESERCIZIO)	COMPETENZA 2024 (ACCERTAMENTI E IMPEGNI IMPUTATI ALL'ESERCIZIO)
A) Fondo pluriennale vincolato per spese correnti iscritto in entrata	(+)	0,00	2.230,00	0,00	0,00	0,00
AA) Recupero disavanzo di amministrazione esercizio precedente	(-)	0,00	0,00	0,00	0,00	0,00
B) Entrate titoli 1.00 – 2.00 - 3.00	(+)	280.051,78	251.141,34	341.587,75	303.226,16	1.030.629,54
<i>di cui per estinzione anticipata di prestiti</i>		<i>0,00</i>	<i>0,00</i>	<i>0,00</i>	<i>0,00</i>	<i>0,00</i>
C) Entrate Titolo 4.02.06 – Contributi agli investimenti direttamente destinati al rimborso dei prestiti da amministrazioni pubbliche	(+)	0,00	0,00	0,00	0,00	0,00
D) Spese Titolo 1.00 – Spese correnti	(-)	245.451,90	246.180,34	304.056,72	296.235,94	986.413,55
D1) Fondo pluriennale vincolato di parte corrente (di spesa)	(-)	2.230,00	0,00	0,00	0,00	0,00
E) Spese Titolo 2.04 – Altri trasferimenti in conto capitale	(-)	0,00	0,00	0,00	0,00	0,00
E1) Fondo pluriennale vincolato di spesa – Titolo 2.04 Altri trasferimenti in conto capitale	(-)	0,00	0,00	0,00	0,00	0,00
F1) Spese Titolo 4.00 – Quote di capitale amm.to dei mutui e prestiti obbligazionari	(-)	3.478,94	6.727,89	6.953,58	6.738,79	7.010,47
<i>di cui per estinzione anticipata di prestiti</i>		<i>0,00</i>	<i>0,00</i>	<i>0,00</i>	<i>0,00</i>	<i>0,00</i>
F2) Fondo anticipazioni di liquidità	(-)	0,00	0,00	0,00	0,00	0,00
<b>G) Somma finale (G=A-AA+B+C-D-D1-E-E1-F1-F2)</b>		<b>28.890,94</b>	<b>463,11</b>	<b>30.577,45</b>	<b>251,43</b>	<b>37.205,52</b>
<b>ALTRE POSTE DIFFERENZIALI, PER ECCEZIONI PREVISTE DA NORME DI LEGGE E DAI PRINCIPI CONTABILI, CHE HANNO EFFETTO SULL'EQUILIBRIO EX ARTICOLO 162, COMMA 6, DEL TESTO UNICO DELLE LEGGI SULL'ORDINAMENTO DEGLI ENTI LOCALI</b>						
H) Utilizzo avanzo di amministrazione per spese correnti	(+)	0,00	0,00	0,00	0,00	15.341,19
<i>di cui per estinzione anticipata di prestiti</i>		<i>0,00</i>	<i>0,00</i>	<i>0,00</i>	<i>0,00</i>	<i>0,00</i>
I) Entrate di parte capitale destinate a spese correnti in base a specifiche disposizioni di legge o dei principi contabili	(+)	0,00	0,00	0,00	0,00	0,00
<i>di cui per estinzione anticipata di prestiti</i>		<i>0,00</i>	<i>0,00</i>	<i>0,00</i>	<i>0,00</i>	<i>0,00</i>
L) Entrate di parte corrente destinate a spese di investimento in base a specifiche disposizioni di legge o dei principi contabili	(-)	7.536,36	0,00	0,00	0,00	4.684,80
M) Entrate da accensione di prestiti destinate a estinzione anticipata dei prestiti	(+)	0,00	0,00	0,00	0,00	0,00

<b>O1) RISULTATO DI COMPETENZA DI PARTE CORRENTE (O1=G+H+I+L+M)</b>		<b>21.354,58</b>	<b>463,11</b>	<b>30.577,45</b>	<b>251,43</b>	<b>47.861,91</b>
– Risorse accantonate di parte corrente stanziato nel bilancio dell'esercizio	(-)	11.221,41	8.021,50	29.177,40	19.140,44	7.860,00
– Risorse vincolate di parte corrente nel bilancio	(-)	7.780,10	3.264,01	0,00	15.341,19	8.970,00
<b>O2) EQUILIBRIO DI BILANCIO DI PARTE CORRENTE</b>		<b>2.353,07</b>	<b>-10.822,40</b>	<b>1.400,05</b>	<b>-34.230,20</b>	<b>31.031,91</b>
– Variazioni accantonamenti di parte corrente effettuata in sede di rendiconto (+)/(-)	(-)	0,00	-11.813,92	8.032,19	0,00	-5.679,59
<b>O3) EQUILIBRIO COMPLESSIVO DI PARTE CORRENTE</b>		<b>2.353,07</b>	<b>991,52</b>	<b>-6.632,14</b>	<b>-34.230,20</b>	<b>36.711,50</b>

EQUILIBRIO ECONOMICO-FINANZIARIO		COMPETENZA 2020 (ACCERTAMENTI E IMPEGNI IMPUTATI ALL'ESERCIZIO)	COMPETENZA 2021 (ACCERTAMENTI E IMPEGNI IMPUTATI ALL'ESERCIZIO)	COMPETENZA 2022 (ACCERTAMENTI E IMPEGNI IMPUTATI ALL'ESERCIZIO)	COMPETENZA 2023 (ACCERTAMENTI E IMPEGNI IMPUTATI ALL'ESERCIZIO)	COMPETENZA 2024 (ACCERTAMENTI E IMPEGNI IMPUTATI ALL'ESERCIZIO)
P) Utilizzo avanzo di amministrazione per spese di investimento	(+)	0,00	0,00	0,00	8.970,00	0,00
Q) Fondo pluriennale vincolato per spese in conto capitale iscritto in entrata	(+)	0,00	499.790,31	1.387.188,12	454.968,55	550.382,32
R) Entrate Titoli 4.00 – 5.00 – 6.00	(+)	3.991.112,76	2.236.444,31	1.862.744,31	2.222.795,05	2.439.137,74
C) Entrate Titolo 4.02.06 – Contributi agli investimenti direttamente destinati al rimborso dei prestiti da amministrazioni pubbliche	(-)	0,00	0,00	0,00	0,00	0,00
I) Entrate di parte capitale destinate a spese correnti in base a specifiche disposizioni di legge o dei principi contabili	(-)	0,00	0,00	0,00	0,00	0,00
S1) Entrate Titolo 5.02 per Riscossione crediti di breve termine	(-)	0,00	0,00	0,00	0,00	0,00
S2) Entrate Titolo 5.03 per Riscossione crediti di medio-lungo termine	(-)	0,00	0,00	0,00	0,00	0,00
T) Entrate Titolo 5.04 relative a Altre entrate per riduzione di attività finanziarie	(-)	0,00	0,00	0,00	0,00	0,00
L) Entrate di parte corrente destinate a spese di investimento in base a specifiche disposizioni di legge o dei principi contabili	(+)	7.536,36	0,00	0,00	0,00	4.684,80
M) Entrate da accensione di prestiti destinate a estinzione anticipata dei prestiti	(-)	0,00	0,00	0,00	0,00	0,00
U) Spese Titolo 2.00 – Spese in conto capitale	(-)	3.498.109,35	1.349.046,50	2.785.993,88	2.156.351,28	2.642.439,45
U1) Fondo pluriennale vincolato in c/capitale (di spesa)	(-)	499.790,31	1.387.188,12	454.968,55	550.382,32	391.231,88
V) Spese Titolo 3.01 per Acquisizioni di attività finanziarie	(-)	0,00	0,00	0,00	0,00	0,00
E) Spese Titolo 2.04 – Trasferimenti in conto capitale	(+)	0,00	0,00	0,00	0,00	0,00
<b>Z1) RISULTATO DI COMPETENZA IN C/CAPITALE (Z1=P+Q+R-C-I-S1-S2-T+L-M-U-U1-V+E)</b>		<b>749,46</b>	<b>0,00</b>	<b>8.970,00</b>	<b>-20.000,00</b>	<b>-39.466,47</b>
– Risorse accantonate in c/capitale stanziate nel bilancio dell'esercizio	(-)	0,00	0,00	0,00	0,00	0,00
– Risorse vincolate in c/capitale nel bilancio	(-)	0,00	0,00	8.970,00	0,00	0,00
<b>Z2) EQUILIBRIO DI BILANCIO IN C/CAPITALE</b>		<b>749,46</b>	<b>0,00</b>	<b>0,00</b>	<b>-20.000,00</b>	<b>-39.466,47</b>
– Variazioni accantonamenti in c/capitale effettuata in sede di rendiconto (+)/(-)	(-)	0,00	0,00	0,00	0,00	0,00
<b>Z3) EQUILIBRIO COMPLESSIVO IN CAPITALE</b>		<b>749,46</b>	<b>0,00</b>	<b>0,00</b>	<b>-20.000,00</b>	<b>-39.466,47</b>

EQUILIBRIO ECONOMICO-FINANZIARIO		COMPETENZA 2020 (ACCERTAMENTI E IMPEGNI IMPUTATI ALL'ESERCIZIO)	COMPETENZA 2021 (ACCERTAMENTI E IMPEGNI IMPUTATI ALL'ESERCIZIO)	COMPETENZA 2022 (ACCERTAMENTI E IMPEGNI IMPUTATI ALL'ESERCIZIO)	COMPETENZA 2023 (ACCERTAMENTI E IMPEGNI IMPUTATI ALL'ESERCIZIO)	COMPETENZA 2024 (ACCERTAMENTI E IMPEGNI IMPUTATI ALL'ESERCIZIO)
S1) Entrate Titolo 5.02 per Riscossione crediti di breve termine	(+)	0,00	0,00	0,00	0,00	0,00
S2) Entrate Titolo 5.03 per Riscossione crediti di medio-lungo termine	(+)	0,00	0,00	0,00	0,00	0,00
T) Entrate Titolo 5.04 relative a Altre entrate per riduzione di attività finanziarie	(+)	0,00	0,00	0,00	0,00	0,00
X1) Spese Titolo 3.02 per Concessione crediti di breve termine	(-)	0,00	0,00	0,00	0,00	0,00
X2) Spese Titolo 3.03 per Concessione crediti di medio-lungo termine	(-)	0,00	0,00	0,00	0,00	0,00
Y) Spese Titolo 3.04 per Altre spese per incremento di attività finanziarie	(-)	0,00	0,00	0,00	0,00	0,00
<b>W1) RISULTATO DI COMPETENZA (W1=O1+Z1+S1+S2+T-X1-X2-Y)</b>		<b>22.104,04</b>	<b>463,11</b>	<b>39.547,45</b>	<b>-19.748,57</b>	<b>8.395,44</b>
- Risorse accantonate stanziare nel bilancio dell'esercizio	(-)	11.221,41	8.021,50	29.177,40	19.140,44	7.860,00
- Risorse vincolate nel bilancio	(-)	7.780,10	3.264,01	8.970,00	15.341,19	8.970,00
<b>W2) EQUILIBRIO DI BILANCIO</b>		<b>3.102,53</b>	<b>-10.822,40</b>	<b>1.400,05</b>	<b>-54.230,20</b>	<b>-8.434,56</b>
- Variazioni accantonamenti effettuata in sede di rendiconto (+)/(-)	(-)	0,00	-11.813,92	8.032,19	0,00	-5.679,59
<b>W3) EQUILIBRIO COMPLESSIVO</b>		<b>3.102,53</b>	<b>991,52</b>	<b>-6.632,14</b>	<b>-54.230,20</b>	<b>-2.754,97</b>

**Saldo corrente ai fini della copertura degli investimenti pluriennali:**

O1) Risultato di competenza di parte corrente		21.354,58	463,11	30.577,45	251,43	47.861,91
Utilizzo risultato di amministrazione per il finanziamento di spese correnti (H)	(-)	0,00	0,00	0,00	0,00	15.341,19
Entrate non ricorrenti che non hanno dato copertura a impegni	(-)	0,00	0,00	0,00	0,00	0,00
- Risorse accantonate di parte corrente stanziare nel bilancio dell'esercizio <sup>(1)</sup>	(-)	11.221,41	8.021,50	29.177,40	19.140,44	7.860,00
- Variazioni accantonamenti di parte corrente effettuata in sede di rendiconto (+)/(-) <sup>(2)</sup>	(-)	0,00	-11.813,92	8.032,19	0,00	-5.679,59
- Risorse vincolate di parte corrente nel bilancio <sup>(3)</sup>	(-)	7.780,10	3.264,01	0,00	15.341,19	8.970,00
<b>Equilibrio di parte corrente ai fini della copertura degli investimenti pluriennali</b>		<b>2.353,07</b>	<b>991,52</b>	<b>-6.632,14</b>	<b>-34.230,20</b>	<b>21.370,31</b>

A) Indicare l'importo iscritto in entrata del conto del bilancio alla corrispondente voce riguardante il fondo pluriennale vincolato.

C) Si tratta delle entrate in conto capitale relative ai soli contributi agli investimenti destinati al rimborso prestiti corrispondenti alla voce del piano dei conti finanziario con codifica E.4.02.06.00.000.

D1) Indicare l'importo complessivo delle voci relative al corrispondente fondo pluriennale vincolato risultante in spesa del conto del bilancio.

E) Si tratta delle spese del titolo 2 per trasferimenti in conto capitale corrispondenti alla voce del piano dei conti finanziario con codifica U.2.04.00.00.000.

Q) Indicare l'importo iscritto in entrata del conto del bilancio alla corrispondente voce riguardante il fondo pluriennale vincolato.

S1) Si tratta delle entrate del titolo 5 limitatamente alle riscossione crediti di breve termine corrispondenti alla voce del piano dei conti finanziario con codifica E.5.02.00.00.000.

S2) Si tratta delle entrate del titolo 5 limitatamente alle riscossione crediti di medio-lungo termine corrispondenti alla voce del piano dei conti finanziario con codifica E.5.03.00.00.000.

T) Si tratta delle entrate del titolo 5 limitatamente alle altre entrate per riduzione di attività finanziarie corrispondenti alla voce del piano dei conti finanziario con codifica E.5.04.00.00.000.

U1) Indicare l'importo complessivo delle voci relative al corrispondente fondo pluriennale vincolato risultante in spesa del conto del bilancio.

X1) Si tratta delle spese del titolo 3 limitatamente alle concessione crediti di breve termine corrispondenti alla voce del piano dei conti finanziario con codifica U.3.02.00.00.000.

X2) Si tratta delle spese del titolo 3 limitatamente alle concessione crediti di medio-lungo termine corrispondenti alla voce del piano dei conti finanziario con codifica U.3.03.00.00.000.

Y) Si tratta delle spese del titolo 3 limitatamente alle altre spese per incremento di attività finanziarie corrispondenti alla voce del piano dei conti finanziario con codifica U.3.04.00.00.000.

(1) Inserire la quota corrente del totale della colonna c) dell'allegato a/1 "Elenco analitico delle risorse accantonate nel risultato di amministrazione".

(2) Inserire la quota corrente del totale della colonna d) dell'allegato a/1 "Elenco analitico delle risorse accantonate nel risultato di amministrazione" al netto dell'accantonamento al Fondo anticipazioni di liquidità, già considerato ai fini della determinazione.

(3) Inserire l'importo della quota corrente della prima colonna della riga m) dell'allegato a/2 "Elenco analitico delle risorse vincolate nel risultato di amministrazione".

## PARTE III - 3.3 GESTIONE DI COMPETENZA

Allegato n. 10 - Rendiconto della gestione

### QUADRO GENERALE RIASSUNTIVO 2020

ENTRATE	ACCERTAMENTI	INCASSI	SPESE	IMPEGNI	PAGAMENTI
<b>Fondo di cassa all'inizio dell'esercizio</b>		767.585,55			
<b>Utilizzo avanzo di amministrazione<sup>(1)</sup></b> <i>di cui Utilizzo Fondo anticipazioni di liquidità</i>	0,00 0,00		<b>Disavanzo di amministrazione<sup>(3)</sup></b>	0,00	
<b>Fondo pluriennale vincolato di parte corrente<sup>(2)</sup></b>	0,00		<b>Disavanzo derivante da debito autorizzato e non contratto ripianato con accensione di prestiti<sup>(4)</sup></b>	0,00	
<b>Fondo pluriennale vincolato in c/capitale<sup>(2)</sup></b> <i>di cui Fondo pluriennale vincolato in c/capitale finanziato da debito</i>	0,00 0,00				
<b>Fondo pluriennale vincolato per incremento di attività finanziarie<sup>(2)</sup></b>	0,00				
<b>Titolo 1 - Entrate correnti di natura tributaria, contributiva e perequativa</b>	165.398,71	132.075,20	<b>Titolo 1 - Spese correnti</b> <i>Fondo pluriennale vincolato in parte corrente<sup>(5)</sup></i>	245.451,90 2.230,00	263.014,96
<b>Titolo 2 - Trasferimenti correnti</b>	43.724,15	26.498,20			
<b>Titolo 3 - Entrate extratributarie</b>	70.928,92	108.498,73			
<b>Titolo 4 - Entrate in conto capitale</b>	3.991.112,76	3.951.832,84	<b>Titolo 2 - Spese in conto capitale</b> <i>Fondo pluriennale vincolato in c/capitale<sup>(5)</sup></i> <i>di cui Fondo pluriennale vincolato in c/capitale finanziato da debito</i>	3.498.109,35 499.790,31 0,00	3.175.861,39
<b>Titolo 5 - Entrate da riduzione di attività finanziarie</b>	0,00	0,00	<b>Titolo 3 - Spese per incremento di attività finanziarie</b> <i>Fondo pluriennale vincolato per attività finanziarie<sup>(5)</sup></i>	0,00 0,00	0,00
<b>Totale entrate finali</b>	4.271.164,54	4.218.904,97	<b>Totale spese finali</b>	4.245.581,56	3.438.876,35
<b>Titolo 6 - Accensione di prestiti</b>	0,00	0,00	<b>Titolo 4 - Rimborso di prestiti</b> <i>Fondo anticipazioni di liquidità<sup>(6)</sup></i>	3.478,94 0,00	3.478,94
<b>Titolo 7 - Anticipazioni da istituto tesoriere/cassiere</b>	0,00	0,00	<b>Titolo 5 - Chiusura Anticipazioni da istituto tesoriere/cassiere</b>	0,00	0,00
<b>Titolo 9 - Entrate per conto di terzi e partite di giro</b>	54.028,62	52.808,99	<b>Titolo 7 - Spese per conto terzi e partite di giro</b>	54.028,62	53.801,30
<b>Totale entrate dell'esercizio</b>	4.325.193,16	4.271.713,96	<b>Totale spese dell'esercizio</b>	4.303.089,12	3.496.156,59
<b>TOTALE COMPLESSIVO ENTRATE</b>	4.325.193,16	5.039.299,51	<b>TOTALE COMPLESSIVO SPESE</b>	4.303.089,12	3.496.156,59
<b>DISAVANZO DI COMPETENZA</b> <i>di cui Disavanzo da debito autorizzato e non contratto formatosi nell'esercizio<sup>(7)</sup></i>	0,00 0,00		<b>AVANZO DI COMPETENZA/FONDO DI CASSA</b>	22.104,04	1.543.142,92
<b>TOTALE A PAREGGIO</b>	4.325.193,16	5.039.299,51	<b>TOTALE A PAREGGIO</b>	4.325.193,16	5.039.299,51

- (1) Per "Utilizzo avanzo" si intende l'avanzo applicato al bilancio: indicare l'importo dello stanziamento definitivo di bilancio.
- (2) Indicare l'importo iscritto in entrata del conto del bilancio alla corrispondente voce riguardante il fondo pluriennale vincolato.
- (3) Corrisponde alla prima voce del conto del bilancio spese. Non comprende il disavanzo da debito non contratto delle Regioni e delle Province autonome.
- (4) Inserire solo l'importo del disavanzo da debito autorizzato e non contratto ripianato nel corso dell'esercizio attraverso l'accensione dei prestiti.
- (5) Indicare la somma degli stanziamenti riguardanti il corrispondente fondo pluriennale vincolato di spesa iscritti nel conto del bilancio (FPV corrente, FPV c/capitale o FPV per partite finanziarie).
- (6) Indicare l'importo dello stanziamento definitivo di bilancio.
- (7) Solo per le regioni. Il disavanzo da debito autorizzato e non contratto formatosi nell'esercizio non può avere un importo superiore a quello del disavanzo dell'esercizio e non rileva ai fini dell'equilibrio di bilancio di cui all'articolo 1, comma 821 della legge n. 145 del 2018.
- (8) Inserire il totale della colonna c) dell'allegato a/1 "Elenco analitico delle risorse accantonate nel risultato di amministrazione" al netto dell'accantonamento al Fondo anticipazioni di liquidità, già considerato ai fini della determinazione dell'avanzo/disavanzo di competenza.
- (9) Inserire l'importo della prima colonna della riga n) dell'allegato a/2 "Elenco analitico delle risorse vincolate nel risultato di amministrazione".
- (10) Inserire il totale della colonna d) dell'allegato a/1 "Elenco analitico delle risorse accantonate nel risultato di amministrazione" al netto dell'accantonamento al Fondo anticipazioni di liquidità, già considerato ai fini della determinazione dell'avanzo/disavanzo di competenza.

<b>GESTIONE DEL BILANCIO</b>	
a) Avanzo di competenza (+) / Disavanzo di competenza (-)	22.104,04
b) Risorse accantonate stanziare nel bilancio dell'esercizio N (+) <sup>(8)</sup>	11.221,41
c) Risorse vincolate nel bilancio (+) <sup>(9)</sup>	7.780,10
<b>d) Equilibrio di bilancio (d=a-b-c)</b>	<b>3.102,53</b>

<b>GESTIONE DEGLI ACCANTONAMENTI IN SEDE DI RENDICONTO</b>	
d) Equilibrio di bilancio (+) / (-)	3.102,53
e) Variazione accantonamenti effettuata in sede di rendiconto (+) / (-) <sup>(10)</sup>	0,00
<b>f) Equilibrio complessivo (f=d-e)</b>	<b>3.102,53</b>

## QUADRO GENERALE RIASSUNTIVO 2021

ENTRATE	ACCERTAMENTI	INCASSI	SPESE	IMPEGNI	PAGAMENTI
Fondo di cassa all'inizio dell'esercizio		1.543.142,92			
Utilizzo avanzo di amministrazione <sup>(1)</sup> <i>di cui Utilizzo Fondo anticipazioni di liquidità</i>	0,00 0,00		Disavanzo di amministrazione <sup>(3)</sup>	0,00	
Fondo pluriennale vincolato di parte corrente <sup>(2)</sup>	2.230,00		Disavanzo derivante da debito autorizzato e non contratto ripiantato con accensione di prestiti <sup>(4)</sup>	0,00	
Fondo pluriennale vincolato in c/capitale <sup>(2)</sup> <i>di cui Fondo pluriennale vincolato in c/capitale finanziato da debito</i>	499.790,31 0,00				
Fondo pluriennale vincolato per incremento di attività finanziarie <sup>(2)</sup>	0,00				
<b>Titolo 1</b> - Entrate correnti di natura tributaria, contributiva e perequativa	138.184,19	126.446,24	<b>Titolo 1</b> - Spese correnti <i>Fondo pluriennale vincolato in parte corrente<sup>(5)</sup></i>	246.180,34 0,00	182.194,08
<b>Titolo 2</b> - Trasferimenti correnti	50.642,43	40.962,57			
<b>Titolo 3</b> - Entrate extratributarie	62.314,72	41.346,85			
<b>Titolo 4</b> - Entrate in conto capitale	2.236.444,31	1.995.497,87	<b>Titolo 2</b> - Spese in conto capitale <i>Fondo pluriennale vincolato in c/capitale<sup>(5)</sup></i> <i>di cui Fondo pluriennale vincolato in c/capitale finanziato da debito</i>	1.349.046,50 1.387.188,12 0,00	1.524.632,41
<b>Titolo 5</b> - Entrate da riduzione di attività finanziarie	0,00	0,00	<b>Titolo 3</b> - Spese per incremento di attività finanziarie <i>Fondo pluriennale vincolato per attività finanziarie<sup>(5)</sup></i>	0,00 0,00	0,00
<b>Totale entrate finali</b>	<b>2.487.585,65</b>	<b>2.204.253,53</b>	<b>Totale spese finali</b>	<b>2.982.414,96</b>	<b>1.706.826,49</b>
<b>Titolo 6</b> - Accensione di prestiti	0,00	0,00	<b>Titolo 4</b> - Rimborso di prestiti <i>Fondo anticipazioni di liquidità<sup>(6)</sup></i>	6.727,89 0,00	6.727,89
<b>Titolo 7</b> - Anticipazioni da istituto tesoriere/cassiere	0,00	0,00	<b>Titolo 5</b> - Chiusura Anticipazioni da istituto tesoriere/cassiere	0,00	0,00
<b>Titolo 9</b> - Entrate per conto di terzi e partite di giro	87.947,58	86.928,33	<b>Titolo 7</b> - Spese per conto terzi e partite di giro	87.947,58	87.397,77
<b>Totale entrate dell'esercizio</b>	<b>2.575.533,23</b>	<b>2.291.181,86</b>	<b>Totale spese dell'esercizio</b>	<b>3.077.090,43</b>	<b>1.800.952,15</b>
<b>TOTALE COMPLESSIVO ENTRATE</b>	<b>3.077.553,54</b>	<b>3.834.324,78</b>	<b>TOTALE COMPLESSIVO SPESE</b>	<b>3.077.090,43</b>	<b>1.800.952,15</b>
<b>DISAVANZO DI COMPETENZA</b> <i>di cui Disavanzo da debito autorizzato e non contratto formatosi nell'esercizio<sup>(7)</sup></i>	0,00 0,00		<b>AVANZO DI COMPETENZA/FONDO DI CASSA</b>	463,11	2.033.372,63
<b>TOTALE A PAREGGIO</b>	<b>3.077.553,54</b>	<b>3.834.324,78</b>	<b>TOTALE A PAREGGIO</b>	<b>3.077.553,54</b>	<b>3.834.324,78</b>

- (1) Per "Utilizzo avanzo" si intende l'avanzo applicato al bilancio: indicare l'importo dello stanziamento definitivo di bilancio.  
 (2) Indicare l'importo iscritto in entrata del conto del bilancio alla corrispondente voce riguardante il fondo pluriennale vincolato.  
 (3) Corrisponde alla prima voce del conto del bilancio spese. Non comprende il disavanzo da debito non contratto delle Regioni e delle Province autonome.  
 (4) Inserire solo l'importo del disavanzo da debito autorizzato e non contratto ripianato nel corso dell'esercizio attraverso l'accensione dei prestiti.  
 (5) Indicare la somma degli stanziamenti riguardanti il corrispondente fondo pluriennale vincolato di spesa iscritti nel conto del bilancio (FPV corrente, FPV c/capitale o FPV per partite finanziarie).  
 (6) Indicare l'importo dello stanziamento definitivo di bilancio.  
 (7) Solo per le regioni. Il disavanzo da debito autorizzato e non contratto formatosi nell'esercizio non può avere un importo superiore a quello del disavanzo dell'esercizio e non rileva ai fini dell'equilibrio di bilancio di cui all'articolo 1, comma 821 della legge n. 145 del 2018.  
 (8) Inserire il totale della colonna c) dell'allegato a/1 "Elenco analitico delle risorse accantonate nel risultato di amministrazione" al netto dell'accantonamento al Fondo anticipazioni di liquidità, già considerato ai fini della determinazione dell'avanzo/disavanzo di competenza.  
 (9) Inserire l'importo della prima colonna della riga n) dell'allegato a/2 "Elenco analitico delle risorse vincolate nel risultato di amministrazione".  
 (10) Inserire il totale della colonna d) dell'allegato a/1 "Elenco analitico delle risorse accantonate nel risultato di amministrazione" al netto dell'accantonamento al Fondo anticipazioni di liquidità, già considerato ai fini della determinazione dell'avanzo/disavanzo di competenza.

<b>GESTIONE DEL BILANCIO</b>	
a) Avanzo di competenza (+) / Disavanzo di competenza (-)	463,11
b) Risorse accantonate stanziare nel bilancio dell'esercizio N (+) <sup>(8)</sup>	8.021,50
c) Risorse vincolate nel bilancio (+) <sup>(9)</sup>	3.264,01
<b>d) Equilibrio di bilancio (d=a-b-c)</b>	<b>-10.822,40</b>

<b>GESTIONE DEGLI ACCANTONAMENTI IN SEDE DI RENDICONTO</b>	
d) Equilibrio di bilancio (+) / (-)	-10.822,40
e) Variazione accantonamenti effettuata in sede di rendiconto (+) / (-) <sup>(10)</sup>	-11.813,92
<b>f) Equilibrio complessivo (f=d-e)</b>	<b>991,52</b>

**QUADRO GENERALE RIASSUNTIVO 2022**

ENTRATE	ACCERTAMENTI	INCASSI	SPESE	IMPEGNI	PAGAMENTI
Fondo di cassa all'inizio dell'esercizio		2.033.372,63			
Utilizzo avanzo di amministrazione <sup>(1)</sup> <i>di cui Utilizzo Fondo anticipazioni di liquidità</i>	0,00 0,00		Disavanzo di amministrazione <sup>(3)</sup>	0,00	
Fondo pluriennale vincolato di parte corrente <sup>(2)</sup>	0,00		Disavanzo derivante da debito autorizzato e non contratto ripiantato con accensione di prestiti <sup>(4)</sup>	0,00	
Fondo pluriennale vincolato in c/capitale <sup>(2)</sup> <i>di cui Fondo pluriennale vincolato in c/capitale finanziato da debito</i>	1.387.188,12 0,00				
Fondo pluriennale vincolato per incremento di attività finanziarie <sup>(2)</sup>	0,00				
<b>Titolo 1</b> - Entrate correnti di natura tributaria, contributiva e perequativa	134.282,48	127.690,06	<b>Titolo 1</b> - Spese correnti <i>Fondo pluriennale vincolato in parte corrente<sup>(5)</sup></i>	304.056,72 0,00	306.747,28
<b>Titolo 2</b> - Trasferimenti correnti	76.915,72	82.404,10			
<b>Titolo 3</b> - Entrate extratributarie	130.389,55	96.942,59			
<b>Titolo 4</b> - Entrate in conto capitale	1.862.744,31	2.120.350,37	<b>Titolo 2</b> - Spese in conto capitale <i>Fondo pluriennale vincolato in c/capitale<sup>(5)</sup></i> <i>di cui Fondo pluriennale vincolato in c/capitale finanziato da debito</i>	2.785.993,88 454.968,55 0,00	2.314.739,87
<b>Titolo 5</b> - Entrate da riduzione di attività finanziarie	0,00	0,00	<b>Titolo 3</b> - Spese per incremento di attività finanziarie <i>Fondo pluriennale vincolato per attività finanziarie<sup>(5)</sup></i>	0,00 0,00	0,00
<b>Totale entrate finali</b>	<b>2.204.332,06</b>	<b>2.427.387,12</b>	<b>Totale spese finali</b>	<b>3.545.019,15</b>	<b>2.621.487,15</b>
<b>Titolo 6</b> - Accensione di prestiti	0,00	0,00	<b>Titolo 4</b> - Rimborso di prestiti <i>Fondo anticipazioni di liquidità<sup>(6)</sup></i>	6.953,58 0,00	6.953,58
<b>Titolo 7</b> - Anticipazioni da istituto tesoriere/cassiere	0,00	0,00	<b>Titolo 5</b> - Chiusura Anticipazioni da istituto tesoriere/cassiere	0,00	0,00
<b>Titolo 9</b> - Entrate per conto di terzi e partite di giro	206.199,76	204.884,70	<b>Titolo 7</b> - Spese per conto terzi e partite di giro	206.199,76	202.246,69
<b>Totale entrate dell'esercizio</b>	<b>2.410.531,82</b>	<b>2.632.271,82</b>	<b>Totale spese dell'esercizio</b>	<b>3.758.172,49</b>	<b>2.830.687,42</b>
<b>TOTALE COMPLESSIVO ENTRATE</b>	<b>3.797.719,94</b>	<b>4.665.644,45</b>	<b>TOTALE COMPLESSIVO SPESE</b>	<b>3.758.172,49</b>	<b>2.830.687,42</b>
<b>DISAVANZO DI COMPETENZA</b> <i>di cui Disavanzo di competenza da debito autorizzato e non contratto (DANC)</i>	0,00 0,00	0,00	<b>AVANZO DI COMPETENZA/FONDO DI CASSA</b>	39.547,45	1.834.957,03
<b>TOTALE A PAREGGIO</b>	<b>3.797.719,94</b>	<b>4.665.644,45</b>	<b>TOTALE A PAREGGIO</b>	<b>3.797.719,94</b>	<b>4.665.644,45</b>

- (1) Per "Utilizzo avanzo" si intende l'avanzo applicato al bilancio: indicare l'importo dello stanziamento definitivo di bilancio.
- (2) Indicare l'importo iscritto in entrata del conto del bilancio alla corrispondente voce riguardante il fondo pluriennale vincolato.
- (3) Corrisponde alla prima voce del conto del bilancio spese. Non comprende il disavanzo da debito non contratto delle Regioni e delle Province autonome.
- (4) Inserire solo l'importo del disavanzo da debito autorizzato e non contratto ripianato nel corso dell'esercizio attraverso l'accensione dei prestiti.
- (5) Indicare la somma degli stanziamenti riguardanti il corrispondente fondo pluriennale vincolato di spesa iscritti nel conto del bilancio (FPV corrente, FPV c/capitale o FPV per partite finanziarie).
- (6) Indicare l'importo dello stanziamento definitivo di bilancio.
- (7) Solo per le regioni: i saldi di competenza negativi determinati da impegni per investimenti a fronte di "debito autorizzato e non contratto" (DANC) non rilevano ai fini dell'equilibrio di bilancio di cui all'articolo 1, comma 821 della legge n. 145 del 2018. In particolare, il saldo di competenza negativo Equilibrio complessivo da DANC non determina la formazione o il peggioramento del disavanzo di amministrazione da DANC se è compensato dal risultato positivo della gestione dei residui o dall'utilizzo "di fatto" del risultato di amministrazione libero non applicato al bilancio.
- (8) Inserire il totale della colonna c) dell'allegato a/1 "Elenco analitico delle risorse accantonate nel risultato di amministrazione" al netto dell'accantonamento al Fondo anticipazioni di liquidità, già considerato ai fini della determinazione dell'avanzo/disavanzo di competenza.
- (9) Inserire l'importo della prima colonna della riga n) dell'allegato a/2 "Elenco analitico delle risorse vincolate nel risultato di amministrazione".
- (10) Inserire il totale della colonna d) dell'allegato a/1 "Elenco analitico delle risorse accantonate nel risultato di amministrazione" al netto dell'accantonamento al Fondo anticipazioni di liquidità, già considerato ai fini della determinazione dell'avanzo/disavanzo di competenza.

<b>GESTIONE DEL BILANCIO</b>	
a) Avanzo di competenza (+) / Disavanzo di competenza (-)	39.547,45
b) Risorse accantonate stanziare nel bilancio dell'esercizio N (+) <sup>(8)</sup>	29.177,40
c) Risorse vincolate nel bilancio (+) <sup>(9)</sup>	8.970,00
<b>d) Equilibrio di bilancio (d=a-b-c)</b>	<b>1.400,05</b>
<i>di cui Equilibrio di bilancio negativo determinato da debito autorizzato e non contratto (DANC)<sup>(7)</sup></i>	0,00

<b>GESTIONE DEGLI ACCANTONAMENTI IN SEDE DI RENDICONTO</b>	
d) Equilibrio di bilancio (+) / (-)	1.400,05
e) Variazione accantonamenti effettuata in sede di rendiconto (+) / (-) <sup>(10)</sup>	8.032,19
<b>f) Equilibrio complessivo (f=d-e)</b>	<b>-6.632,14</b>
<i>di cui Equilibrio complessivo negativo da DANC che non peggiora il disavanzo di amm.<sup>(7)</sup></i>	0,00
<i>di cui Equilibrio complessivo negativo da DANC che peggiora il disavanzo di amm.</i>	0,00

**QUADRO GENERALE RIASSUNTIVO 2023**

ENTRATE	ACCERTAMENTI	INCASSI	SPESE	IMPEGNI	PAGAMENTI
<b>Fondo di cassa all'inizio dell'esercizio</b>		1.834.957,03			
<b>Utilizzo avanzo di amministrazione<sup>(1)</sup></b> <i>di cui Utilizzo Fondo anticipazioni di liquidità</i>	8.970,00 0,00		<b>Disavanzo di amministrazione<sup>(3)</sup></b>	0,00	
<b>Fondo pluriennale vincolato di parte corrente<sup>(2)</sup></b>	0,00		<b>Disavanzo derivante da debito autorizzato e non contratto ripianato con accensione di prestiti<sup>(4)</sup></b>	0,00	
<b>Fondo pluriennale vincolato in c/capitale<sup>(2)</sup></b> <i>di cui Fondo pluriennale vincolato in c/capitale finanziato da debito</i>	454.968,55 0,00				
<b>Fondo pluriennale vincolato per incremento di attività finanziarie<sup>(2)</sup></b>	0,00				
<b>Titolo 1 - Entrate correnti di natura tributaria, contributiva e perequativa</b>	140.415,00	123.102,26	<b>Titolo 1 - Spese correnti</b> <i>Fondo pluriennale vincolato in parte corrente<sup>(5)</sup></i>	296.235,94 0,00	266.949,65
<b>Titolo 2 - Trasferimenti correnti</b>	79.409,95	62.210,29			
<b>Titolo 3 - Entrate extratributarie</b>	83.401,21	68.993,38			
<b>Titolo 4 - Entrate in conto capitale</b>	2.222.795,05	1.369.558,67	<b>Titolo 2 - Spese in conto capitale</b> <i>Fondo pluriennale vincolato in c/capitale<sup>(5)</sup></i> <i>di cui Fondo pluriennale vincolato in c/capitale finanziato da debito</i>	2.156.351,28 550.382,32 0,00	1.990.397,16
<b>Titolo 5 - Entrate da riduzione di attività finanziarie</b>	0,00	0,00	<b>Titolo 3 - Spese per incremento di attività finanziarie</b> <i>Fondo pluriennale vincolato per attività finanziarie<sup>(5)</sup></i>	0,00 0,00	0,00
<b>Totale entrate finali</b>	<b>2.526.021,21</b>	<b>1.623.864,60</b>	<b>Totale spese finali</b>	<b>3.002.969,54</b>	<b>2.257.346,81</b>
<b>Titolo 6 - Accensione di prestiti</b>	0,00	0,00	<b>Titolo 4 - Rimborso di prestiti</b> <i>Fondo anticipazioni di liquidità<sup>(6)</sup></i>	6.738,79 0,00	6.738,79
<b>Titolo 7 - Anticipazioni da istituto tesoriere/cassiere</b>	0,00	0,00	<b>Titolo 5 - Chiusura Anticipazioni da istituto tesoriere/cassiere</b>	0,00	0,00
<b>Titolo 9 - Entrate per conto di terzi e partite di giro</b>	210.598,00	207.962,99	<b>Titolo 7 - Spese per conto terzi e partite di giro</b>	210.598,00	210.968,10
<b>Totale entrate dell'esercizio</b>	<b>2.736.619,21</b>	<b>1.831.827,59</b>	<b>Totale spese dell'esercizio</b>	<b>3.220.306,33</b>	<b>2.475.053,70</b>
<b>TOTALE COMPLESSIVO ENTRATE</b>	<b>3.200.557,76</b>	<b>3.666.784,62</b>	<b>TOTALE COMPLESSIVO SPESE</b>	<b>3.220.306,33</b>	<b>2.475.053,70</b>
<b>DISAVANZO DI COMPETENZA</b> <i>di cui Disavanzo di competenza da debito autorizzato e non contratto (DANC)</i>	19.748,57 0,00	0,00 0,00	<b>AVANZO DI COMPETENZA/FONDO DI CASSA</b>	0,00	1.191.730,92
<b>TOTALE A PAREGGIO</b>	<b>3.220.306,33</b>	<b>3.666.784,62</b>	<b>TOTALE A PAREGGIO</b>	<b>3.220.306,33</b>	<b>3.666.784,62</b>

- (1) Per "Utilizzo avanzo" si intende l'avanzo applicato al bilancio: indicare l'importo dello stanziamento definitivo di bilancio.
- (2) Indicare l'importo iscritto in entrata del conto del bilancio alla corrispondente voce riguardante il fondo pluriennale vincolato.
- (3) Corrisponde alla prima voce del conto del bilancio spese. Non comprende il disavanzo da debito non contratto delle Regioni e delle Province autonome.
- (4) Inserire solo l'importo del disavanzo da debito autorizzato e non contratto ripianato nel corso dell'esercizio attraverso l'accensione dei prestiti.
- (5) Indicare la somma degli stanziamenti riguardanti il corrispondente fondo pluriennale vincolato di spesa iscritti nel conto del bilancio (FPV corrente, FPV c/capitale o FPV per partite finanziarie).
- (6) Indicare l'importo dello stanziamento definitivo di bilancio. Gli enti locali iscrivono il FAL in spesa solo nel caso di concessione di nuove anticipazioni di liquidità.
- (7) Solo per le regioni: i saldi di competenza negativi determinati da impegni per investimenti a fronte di "debito autorizzato e non contratto" (DANC) non rilevano ai fini dell'equilibrio di bilancio di cui all'articolo 1, comma 821 della legge n. 145 del 2018. In particolare, il saldo di competenza negativo Equilibrio complessivo da DANC non determina la formazione o il peggioramento del disavanzo di amministrazione da DANC se è compensato dal risultato positivo della gestione dei residui o dall'utilizzo "di fatto" del risultato di amministrazione libero non applicato al bilancio.
- (8) Inserire il totale della colonna c) dell'allegato a/1 "Elenco analitico delle risorse accantonate nel risultato di amministrazione" al netto dell'accantonamento al Fondo anticipazioni di liquidità, già considerato ai fini della determinazione dell'avanzo/disavanzo di competenza.
- (9) Inserire l'importo della prima colonna della riga n) dell'allegato a/2 "Elenco analitico delle risorse vincolate nel risultato di amministrazione".
- (10) Inserire il totale della colonna d) dell'allegato a/1 "Elenco analitico delle risorse accantonate nel risultato di amministrazione".

<b>GESTIONE DEL BILANCIO</b>	
a) Avanzo di competenza (+) / Disavanzo di competenza (-)	-19.748,57
b) Risorse accantonate stanziata nel bilancio dell'esercizio N (+) <sup>(8)</sup>	19.140,44
c) Risorse vincolate nel bilancio (+) <sup>(9)</sup>	15.341,19
<b>d) Equilibrio di bilancio (d=a-b-c)</b>	<b>-54.230,20</b>
<i>di cui Equilibrio di bilancio negativo determinato da debito autorizzato e non contratto (DANC)<sup>(7)</sup></i>	0,00

<b>GESTIONE DEGLI ACCANTONAMENTI IN SEDE DI RENDICONTO</b>	
d) Equilibrio di bilancio (+) / (-)	-54.230,20
e) Variazione accantonamenti effettuata in sede di rendiconto (+) / (-) <sup>(10)</sup>	0,00
<b>f) Equilibrio complessivo (f=d-e)</b>	<b>-54.230,20</b>
<i>di cui Equilibrio complessivo negativo da DANC che non peggiora il disavanzo di amm.<sup>(7)</sup></i>	0,00
<i>di cui Equilibrio complessivo negativo da DANC che peggiora il disavanzo di amm.</i>	0,00

**QUADRO GENERALE RIASSUNTIVO 2024**

ENTRATE	ACCERTAMENTI	INCASSI	SPESE	IMPEGNI	PAGAMENTI
<b>Fondo di cassa all'inizio dell'esercizio</b>		1.191.730,92			
<b>Utilizzo avanzo di amministrazione<sup>(1)</sup></b> <i>di cui Utilizzo Fondo anticipazioni di liquidità</i>	15.341,19 0,00		<b>Disavanzo di amministrazione<sup>(3)</sup></b>	0,00	
<b>Fondo pluriennale vincolato di parte corrente<sup>(2)</sup></b>	0,00		<b>Disavanzo derivante da debito autorizzato e non contratto ripianato con accensione di prestiti<sup>(4)</sup></b>	0,00	
<b>Fondo pluriennale vincolato in c/capitale<sup>(2)</sup></b> <i>di cui Fondo pluriennale vincolato in c/capitale finanziato da debito</i>	550.382,32 0,00				
<b>Fondo pluriennale vincolato per incremento di attività finanziarie<sup>(2)</sup></b>	0,00				
<b>Titolo 1 - Entrate correnti di natura tributaria, contributiva e perequativa</b>	144.783,55	138.133,99	<b>Titolo 1 - Spese correnti</b> <i>Fondo pluriennale vincolato in parte corrente<sup>(5)</sup></i>	986.413,55 0,00	306.772,17
<b>Titolo 2 - Trasferimenti correnti</b>	732.889,31	595.659,47			
<b>Titolo 3 - Entrate extratributarie</b>	152.956,68	153.422,43			
<b>Titolo 4 - Entrate in conto capitale</b>	2.439.137,74	2.746.935,49	<b>Titolo 2 - Spese in conto capitale</b> <i>Fondo pluriennale vincolato in c/capitale<sup>(5)</sup></i> <i>di cui Fondo pluriennale vincolato in c/capitale finanziato da debito</i>	2.642.439,45 391.231,88 0,00	2.756.034,44
<b>Titolo 5 - Entrate da riduzione di attività finanziarie</b>	0,00	0,00	<b>Titolo 3 - Spese per incremento di attività finanziarie</b> <i>Fondo pluriennale vincolato per attività finanziarie<sup>(5)</sup></i>	0,00 0,00	0,00
<b>Totale entrate finali</b>	<b>3.469.767,28</b>	<b>3.634.151,38</b>	<b>Totale spese finali</b>	<b>4.020.084,88</b>	<b>3.062.806,61</b>
<b>Titolo 6 - Accensione di prestiti</b>	0,00	0,00	<b>Titolo 4 - Rimborso di prestiti</b> <i>Fondo anticipazioni di liquidità<sup>(6)</sup></i>	7.010,47 0,00	7.010,47
<b>Titolo 7 - Anticipazioni da istituto tesoriere/cassiere</b>	0,00	0,00	<b>Titolo 5 - Chiusura Anticipazioni da istituto tesoriere/cassiere</b>	0,00	0,00
<b>Titolo 9 - Entrate per conto di terzi e partite di giro</b>	620.906,22	620.712,72	<b>Titolo 7 - Spese per conto terzi e partite di giro</b>	620.906,22	618.146,68
<b>Totale entrate dell'esercizio</b>	<b>4.090.673,50</b>	<b>4.254.864,10</b>	<b>Totale spese dell'esercizio</b>	<b>4.648.001,57</b>	<b>3.687.963,76</b>
<b>TOTALE COMPLESSIVO ENTRATE</b>	<b>4.656.397,01</b>	<b>5.446.595,02</b>	<b>TOTALE COMPLESSIVO SPESE</b>	<b>4.648.001,57</b>	<b>3.687.963,76</b>
<b>DISAVANZO DI COMPETENZA</b> <i>di cui Disavanzo di competenza da debito autorizzato e non contratto (DANC)</i>	0,00 0,00	0,00 0,00	<b>AVANZO DI COMPETENZA/FONDO DI CASSA</b>	8.395,44	1.758.631,26
<b>TOTALE A PAREGGIO</b>	<b>4.656.397,01</b>	<b>5.446.595,02</b>	<b>TOTALE A PAREGGIO</b>	<b>4.656.397,01</b>	<b>5.446.595,02</b>

- (1) Per "Utilizzo avanzo" si intende l'avanzo applicato al bilancio: indicare l'importo dello stanziamento definitivo di bilancio.
- (2) Indicare l'importo iscritto in entrata del conto del bilancio alla corrispondente voce riguardante il fondo pluriennale vincolato.
- (3) Corrisponde alla prima voce del conto del bilancio spese. Non comprende il disavanzo da debito non contratto delle Regioni e delle Province autonome.
- (4) Inserire solo l'importo del disavanzo da debito autorizzato e non contratto ripianato nel corso dell'esercizio attraverso l'accensione dei prestiti.
- (5) Indicare la somma degli stanziamenti riguardanti il corrispondente fondo pluriennale vincolato di spesa iscritti nel conto del bilancio (FPV corrente, FPV c/capitale o FPV per partite finanziarie).
- (6) Indicare l'importo dello stanziamento definitivo di bilancio. Gli enti locali iscrivono il FAL in spesa solo nel caso di concessione di nuove anticipazioni di liquidità.
- (7) Solo per le regioni: i saldi di competenza negativi determinati da impegni per investimenti a fronte di "debito autorizzato e non contratto" (DANC) non rilevano ai fini dell'equilibrio di bilancio di cui all'articolo 1, comma 821 della legge n. 145 del 2018. In particolare, il saldo di competenza negativo Equilibrio complessivo da DANC non determina la formazione o il peggioramento del disavanzo di amministrazione da DANC se è compensato dal risultato positivo della gestione dei residui o dall'utilizzo "di fatto" del risultato di amministrazione libero non applicato al bilancio.
- (8) Inserire il totale della colonna c) dell'allegato a/1 "Elenco analitico delle risorse accantonate nel risultato di amministrazione" al netto dell'accantonamento al Fondo anticipazioni di liquidità, già considerato ai fini della determinazione dell'avanzo/disavanzo di competenza.
- (9) Inserire l'importo della prima colonna della riga n) dell'allegato a/2 "Elenco analitico delle risorse vincolate nel risultato di amministrazione".
- (10) Inserire il totale della colonna d) dell'allegato a/1 "Elenco analitico delle risorse accantonate nel risultato di amministrazione".

<b>GESTIONE DEL BILANCIO</b>	
a) Avanzo di competenza (+) / Disavanzo di competenza (-)	8.395,44
b) Risorse accantonate stanziare nel bilancio dell'esercizio N (+) <sup>(8)</sup>	7.860,00
c) Risorse vincolate nel bilancio (+) <sup>(9)</sup>	8.970,00
<b>d) Equilibrio di bilancio (d=a-b-c)</b>	<b>-8.434,56</b>
<i>di cui Equilibrio di bilancio negativo determinato da debito autorizzato e non contratto (DANC)<sup>(7)</sup></i>	0,00

<b>GESTIONE DEGLI ACCANTONAMENTI IN SEDE DI RENDICONTO</b>	
d) Equilibrio di bilancio (+) / (-)	-8.434,56
e) Variazione accantonamenti effettuata in sede di rendiconto (+) / (-) <sup>(10)</sup>	-5.679,59
<b>f) Equilibrio complessivo (f=d-e)</b>	<b>-2.754,97</b>
<i>di cui Equilibrio complessivo negativo da DANC che non peggiora il disavanzo di amm.<sup>(7)</sup></i>	0,00
<i>di cui Equilibrio complessivo negativo da DANC che peggiora il disavanzo di amm.</i>	0,00

### PARTE III - 3.4 RISULTATI DELLA GESTIONE

(se l'ente era in anticipazione di cassa indicare in quale anno)

	2020	2021	2022	2023	2024
Fondo Cassa Al 31 Dicembre	1.543.142,92	2.033.372,63	1.834.957,03	1.191.730,92	1.758.631,26
Totale Residui Attivi Finali	546.747,54	832.763,28	620.762,28	1.500.651,89	1.266.885,85
Totale Residui Passivi Finali	1.534.032,55	1.422.982,71	1.893.823,44	2.024.813,64	2.577.861,43
Fondo Pluriennale Vincolato Per Spese Correnti	2.230,00	0,00	0,00	0,00	0,00
Fondo Pluriennale Vincolato Per Spese In C.To Capitale	499.790,31	1.387.188,12	454.968,55	550.382,32	391.231,88
Fondo Pluriennale Vincolato Per Attività Finanziarie	0,00	0,00	0,00	0,00	0,00
<b>Risultato Di Amministrazione</b>	<b>53.837,60</b>	<b>55.965,08</b>	<b>106.927,32</b>	<b>117.186,85</b>	<b>56.423,80</b>
Utilizzo Di Anticipazione Di Cassa	NO	NO	NO	NO	NO
<b>Di cui:</b>					
Parte accantonata	44.904,44	42.112,02	79.321,61	98.462,05	100.642,46
Parte vincolata	7.780,10	11.044,11	20.014,11	15.341,19	0,00
Parte destinata agli investimenti	0,00	0,00	0,00	0,00	0,00
Parte disponibile	1.153,06	2.808,95	7.591,60	3.383,61	-44.218,66

**PARTE III - 4 ANALISI ANZIANITÀ DEI RESIDUI DISTINTI PER ANNO DI PROVENIENZA**

RESIDUI ATTIVI ANNO 2020	Iniziali	Riscossi	Maggiori	Minori	Riaccertati	Da riportare	Residui provenienti dalla competenza	Totali residui di fine gestione
	A	B	C	D	E = (a+c-d)	F=(e-b)	G	H=(f+g)
Titolo 1 - Entrate correnti di natura tributaria,	53.683,33	6.688,49	0,00	7.876,49	45.806,84	39.118,35	40.012,00	79.130,35
Titolo 2 - Trasferimenti correnti	0,00	0,00	0,00	0,00	0,00	0,00	17.225,95	17.225,95
Titolo 3 - Entrate extratributarie	196.317,45	69.469,81	0,00	4.326,16	191.991,29	122.521,48	31.900,00	154.421,48
Titolo 4 - Entrate in conto capitale	266.504,37	48.016,28	0,00	20.272,60	246.231,77	198.215,49	87.296,20	285.511,69
Titolo 5 - Entrate da riduzione di attività	0,00	0,00	0,00	0,00	0,00	0,00	0,00	0,00
Titolo 6 - Accensione Prestiti	0,00	0,00	0,00	0,00	0,00	0,00	0,00	0,00

Titolo 7 - Anticipazioni da istituto tesoriere/cassie	0,00	0,00	0,00	0,00	0,00	0,00	0,00	0,00
Titolo 9 - Entrate per conto terzi e partite di giro	12.080,78	0,00	0,00	2.842,34	9.238,44	9.238,44	1.219,63	10.458,07
<b>Totale titoli</b>	<b>528.585,93</b>	<b>124.174,58</b>	<b>0,00</b>	<b>35.317,59</b>	<b>493.268,34</b>	<b>369.093,76</b>	<b>177.653,78</b>	<b>546.747,54</b>

RESIDUI PASSIVI ANNO 2020	Iniziali	Pagati	Maggiori	Minori	Riaccertati	Da riportare	Residui provenienti dalla competenza	Totali residui di fine gestione
	A	B	C	D	E = (a+c-d)	F=(e-b)	G	H=(f+g)
Titolo 1 - Spese correnti	152.855,41	92.038,83	0,00	10.243,54	142.611,87	50.573,04	74.475,77	125.048,81
Titolo 2 - Spese in conto capitale	1.091.020,33	821.834,66	0,00	8.810,20	1.082.210,13	260.375,47	1.144.082,62	1.404.458,09
Titolo 3 - Spese per incremento attività finanziarie	0,00	0,00	0,00	0,00	0,00	0,00	0,00	0,00
Titolo 4 - Rimborso Prestiti	0,00	0,00	0,00	0,00	0,00	0,00	0,00	0,00
Titolo 5 - Chiusura Anticipazioni ricevute da istituto tesoriere/cassiere	0,00	0,00	0,00	0,00	0,00	0,00	0,00	0,00
Titolo 7 - Uscite per conto terzi e partite di giro	5.299,28	104,51	0,00	1.000,95	4.298,33	4.193,82	331,83	4.525,65
<b>Totale titoli</b>	<b>1.249.175,02</b>	<b>913.978,00</b>	<b>0,00</b>	<b>20.054,69</b>	<b>1.229.120,33</b>	<b>315.142,33</b>	<b>1.218.890,22</b>	<b>1.534.032,55</b>

RESIDUI ATTIVI ANNO 2024	Iniziali	Riscossi	Maggiori	Minori	Riaccertati	Da riportare	Residui provenienti dalla competenza	Totali residui di fine gestione
	A	B	C	D	E = (a+c-d)	F=(e-b)	G	H=(f+g)
Titolo 1 - Entrate correnti di natura tributaria,	104.784,67	14.852,80	0,00	21.626,31	83.158,36	68.305,56	21.502,36	89.807,92
Titolo 2 - Trasferimenti correnti	40.162,41	16.200,86	0,00	1.404,95	38.757,46	22.556,60	153.430,70	175.987,30
Titolo 3 - Entrate extratributarie	180.456,32	23.001,72	0,00	27.733,65	152.722,67	129.720,95	22.535,97	152.256,92
Titolo 4 - Entrate in conto capitale	1.159.821,10	408.993,86	0,00	18.000,00	1.141.821,10	732.827,24	101.196,11	834.023,35
Titolo 5 - Entrate da riduzione di attività	0,00	0,00	0,00	0,00	0,00	0,00	0,00	0,00
Titolo 6 - Accensione Prestiti	0,00	0,00	0,00	0,00	0,00	0,00	0,00	0,00

Titolo 7 - Anticipazioni da istituto tesoriere/cassie	0,00	0,00	0,00	0,00	0,00	0,00	0,00	0,00
Titolo 9 - Entrate per conto terzi e partite di giro	15.427,39	1.616,80	0,00	810,53	14.616,86	13.000,06	1.810,30	14.810,36
<b>Totale titoli</b>	<b>1.500.651,89</b>	<b>464.666,04</b>	<b>0,00</b>	<b>69.575,44</b>	<b>1.431.076,45</b>	<b>966.410,41</b>	<b>300.475,44</b>	<b>1.266.885,85</b>

RESIDUI PASSIVI ANNO 2024	Iniziali	Pagati	Maggiori	Minori	Riaccertati	Da riportare	Residui provenienti dalla competenza	Totali residui di fine gestione
	A	B	C	D	E = (a+c-d)	F=(e-b)	G	H=(f+g)
Titolo 1 - Spese correnti	200.813,25	81.432,15	0,00	15.386,63	185.426,62	103.994,47	761.073,53	865.068,00
Titolo 2 - Spese in conto capitale	1.815.678,86	726.095,69	0,00	133,26	1.815.545,60	1.089.449,91	612.500,70	1.701.950,61
Titolo 3 - Spese per incremento attività finanziarie	0,00	0,00	0,00	0,00	0,00	0,00	0,00	0,00
Titolo 4 - Rimborso Prestiti	0,00	0,00	0,00	0,00	0,00	0,00	0,00	0,00
Titolo 5 - Chiusura Anticipazioni ricevute da istituto tesoriere/cassiere	0,00	0,00	0,00	0,00	0,00	0,00	0,00	0,00
Titolo 7 - Uscite per conto terzi e partite di giro	8.321,53	0,00	0,00	238,25	8.083,28	8.083,28	2.759,54	10.842,82
<b>Totale titoli</b>	<b>2.024.813,64</b>	<b>807.527,84</b>	<b>0,00</b>	<b>15.758,14</b>	<b>2.009.055,50</b>	<b>1.201.527,66</b>	<b>1.376.333,77</b>	<b>2.577.861,43</b>

#### **4.1 - Analisi anzianità dei residui distinti per anno di provenienza**

	2019 e precedenti	2020	2021	2022	2023	2024	Totale residui da ultimo rendiconto approvato
Titolo 1 - Entrate correnti di natura tributaria, contributiva e perequativa	12.193,68	11.029,99	4.412,67	15.383,00	25.286,22	21.502,36	89.807,92
Titolo 2 - Trasferimenti correnti	0,00	3.000,00	8.881,00	2.906,64	7.768,96	153.430,70	175.987,30
Titolo 3 - Entrate extratributarie	49.952,56	20.812,99	3.222,10	50.533,30	5.200,00	22.535,97	152.256,92
Titolo 4 - Entrate in conto capitale	102.144,01	205,22	0,00	136.255,89	494.222,12	101.196,11	834.023,35
Titolo 9 - Entrate per conto terzi e partite di giro	9.147,44	800,61	865,45	1.052,92	1.133,64	1.810,30	14.810,36
<b>Totale</b>	<b>173.437,69</b>	<b>35.848,81</b>	<b>17.381,22</b>	<b>206.131,75</b>	<b>533.610,94</b>	<b>300.475,44</b>	<b>1.266.885,85</b>

	<b>2019 e precedenti</b>	<b>2020</b>	<b>2021</b>	<b>2022</b>	<b>2023</b>	<b>2024</b>	<b>Totale residui da ultimo rendiconto approvato</b>
Titolo 1 - Spese correnti	23.430,20	2.392,01	26.208,73	20.802,96	31.160,57	761.073,53	865.068,00
Titolo 2 - Spese in conto capitale	128.419,20	16.112,20	375,00	243.129,99	701.413,52	612.500,70	1.701.950,61
Titolo 7 - Uscite per conto terzi e partite di giro	4.168,48	331,83	0,00	3.582,97	0,00	2.759,54	10.842,82
<b>Totale</b>	<b>156.017,88</b>	<b>18.836,04</b>	<b>26.583,73</b>	<b>267.515,92</b>	<b>732.574,09</b>	<b>1.376.333,77</b>	<b>2.577.861,43</b>

#### 4.2 Rapporto tra competenza e residui

	2020	2021	2022	2023	2024
Percentuale tra residui attivi Titolo I e III e totale accertamenti entrate correnti Titolo I e III	98,83 %	132,80 %	90,55 %	127,44 %	81,30 %

5:

### PARTE III - 6 INDEBITAMENTO

#### 6.1 – Evoluzione indebitamento dell'ente

	2020	2021	2022	2023	2024
Residuo debito finale	131.006,89	124.279,00	117.325,42	110.586,63	103.576,16

#### 6.2 – Rispetto del limite di indebitamento

	2020	2021	2022	2023	2024
Incidenza percentuale attuale degli interessi passivi sulle entrate correnti	2,28 %	2,10 %	1,46 %	1,56 %	0,43 %

**L'indebitamento dell'ente subisce la seguente evoluzione:**

		2024	2025	2026	2027	2028
Residuo debito	(+)	110.586,63	103.576,16	96.282,99	88.695,65	85.004,15
Nuovi prestiti	(+)	0,00	0,00	0,00	0,00	0,00
Prestiti rimborsati	(-)	7.010,47	7.293,17	7.587,34	3.691,50	3.844,86
Estinzioni anticipate(1)	(-)	0,00	0,00	0,00	0,00	0,00
Altre variazioni(2)	(+/- )	0,00	0,00	0,00	0,00	0,00
<b>TOTALE FINE ANNO</b>		<b>103.576,16</b>	<b>96.282,99</b>	<b>88.695,65</b>	<b>85.004,15</b>	<b>81.159,29</b>
Sospensione mutui da normativa emergenziale 2020(3)		0,00	0,00	0,00	0,00	0,00

**Interessi passivi e oneri finanziari diversi**

Gli oneri finanziari per ammortamento prestiti ed il rimborso degli stessi in conto capitale registra la seguente evoluzione:

	2024	2025	2026	2027	2028
Oneri finanziari (A)	4.460,73	4.176,03	3.883,86	3.618,32	3.464,96
Quota capitale (B)	7.010,47	7.293,17	7.587,34	3.691,50	3.844,86
<b>TOTALE (C)</b>	<b>11.471,20</b>	<b>11.469,20</b>	<b>11.471,20</b>	<b>7.309,82</b>	<b>7.309,82</b>

**6.3 Utilizzo strumenti di finanza derivata:**

l'Ente non ha in corso contratti relativi a strumenti derivati.

## PARTE III - 7 CONTO DEL PATRIMONIO

### 7.2 Conto del patrimonio e conto economico in sintesi

ANNO 2020

Allegato n. 10 - Rendiconto della gestione

#### Comune di San Benedetto in Perillis (AQ) STATO PATRIMONIALE - ATTIVO

STATO PATRIMONIALE (ATTIVO)		Anno	Anno - 1	riferimento art.2424 CC	riferimento DM 26/4/95
	<b>A) CREDITI vs. LO STATO ED ALTRE AMMINISTRAZIONI PUBBLICHE PER LA PARTECIPAZIONE AL FONDO DI DOTAZIONE</b>			<b>A</b>	<b>A</b>
	<b>TOTALE CREDITI vs PARTECIPANTI (A)</b>				
	<b>B) IMMOBILIZZAZIONI</b>				
<b>I</b>	<b><u>Immobilizzazioni immateriali</u></b>			<b>BI</b>	<b>BI</b>
1	Costi di impianto e di ampliamento			<b>BI1</b>	<b>BI1</b>
2	Costi di ricerca sviluppo e pubblicità			<b>BI2</b>	<b>BI2</b>
3	Diritti di brevetto ed utilizzazione opere dell'ingegno			<b>BI3</b>	<b>BI3</b>
4	Concessioni, licenze, marchi e diritti simile			<b>BI4</b>	<b>BI4</b>
5	Avviamento			<b>BI5</b>	<b>BI5</b>
6	Immobilizzazioni in corso ed acconti			<b>BI6</b>	<b>BI6</b>
9	Altre			<b>BI7</b>	<b>BI7</b>
	<b>Totale immobilizzazioni immateriali</b>				
	<b><u>Immobilizzazioni materiali (3)</u></b>				
<b>II</b>	<b>1 Beni demaniali</b>	984.972,38	940.218,90		
1.1	Terreni	509.941,65	509.941,65		
1.2	Fabbricati				
1.3	Infrastrutture	475.030,73	430.277,25		
1.9	Altri beni demaniali				
<b>III</b>	<b>2 Altre immobilizzazioni materiali (3)</b>	1.188.129,22	1.191.323,39		
2.1	Terreni	42.608,75	42.608,75	<b>BI11</b>	<b>BI11</b>
a	<i>di cui in leasing finanziario</i>				

2.2	Fabbricati	1.083.863,41	1.132.314,64		
a	<i>di cui in leasing finanziario</i>				
2.3	Impianti e macchinari	61.657,06	16.400,00	<b>BII2</b>	<b>BII2</b>
a	<i>di cui in leasing finanziario</i>				
2.4	Attrezzature industriali e commerciali			<b>BII3</b>	<b>BII3</b>
2.5	Mezzi di trasporto				
2.6	Macchine per ufficio e hardware				
2.7	Mobili e arredi				
2.8	Infrastrutture				
2.99	Altri beni materiali				
3	Immobilizzazioni in corso ed acconti	333.648,98	323.439,98	<b>BII5</b>	<b>BII5</b>
	<b>Totale immobilizzazioni materiali</b>	<b>2.506.750,58</b>	<b>2.454.982,27</b>		
<b>IV</b>	<b><u>Immobilizzazioni Finanziarie (1)</u></b>				
1	Partecipazioni in			<b>BIII1</b>	<b>BIII1</b>
a	<i>imprese controllate</i>			<b>BIII1a</b>	<b>BIII1a</b>
b	<i>imprese partecipate</i>			<b>BIII1b</b>	<b>BIII1b</b>
c	<i>altri soggetti</i>				
2	Crediti verso			<b>BIII2</b>	<b>BIII2</b>
a	<i>altre amministrazioni pubbliche</i>				
b	<i>imprese controllate</i>			<b>BIII2a</b>	<b>BIII2a</b>
c	<i>imprese partecipate</i>			<b>BIII2b</b>	<b>BIII2b</b>
d	<i>altri soggetti</i>			<b>BIII2c</b> <b>BIII2d</b>	<b>BIII2d</b>
3	Altri titoli			<b>BIII3</b>	
	<b>Totale immobilizzazioni finanziarie</b>				
	<b>TOTALE IMMOBILIZZAZIONI (B)</b>	<b>2.506.750,58</b>	<b>2.454.982,27</b>		

Comune di San Benedetto in Perillis (AQ)  
STATO PATRIMONIALE - ATTIVO

STATO PATRIMONIALE (ATTIVO)		Anno	Anno - 1	riferimento art.2424 CC	riferimento DM 26/4/95
	<b>C) <u>ATTIVO CIRCOLANTE</u></b>				
<b>I</b>	<b><u>Rimanenze</u></b>			<b>CI</b>	<b>CI</b>
	<b>Totale rimanenze</b>				
<b>II</b>	<b><u>Crediti (2)</u></b>				
1	Crediti di natura tributaria	71.843,23	25.000,30		
a	<i>Crediti da tributi destinati al finanziamento della sanità</i>				
b	<i>Altri crediti da tributi</i>	69.263,23	25.000,30		
c	<i>Crediti da Fondi perequativi</i>	2.580,00			
2	Crediti per trasferimenti e contributi	302.737,64	266.504,37		
a	<i>verso amministrazioni pubbliche</i>	190.833,63	154.600,36		
b	<i>imprese controllate</i>			<b>CII2</b>	<b>CII2</b>
c	<i>imprese partecipate</i>	111.904,01	111.904,01	<b>CII3</b>	<b>CII3</b>
d	<i>verso altri soggetti</i>				
3	Verso clienti ed utenti	64.863,93	102.602,76	<b>CII1</b>	<b>CII1</b>
4	Altri Crediti	63.893,53	105.795,47	<b>CII5</b>	<b>CII5</b>
a	<i>verso l'erario</i>				
b	<i>per attività svolta per c/terzi</i>	2.992,12	5.683,46		
c	<i>altri</i>	60.901,41	100.112,01		
	<b>Totale crediti</b>	<b>503.338,33</b>	<b>499.902,90</b>		
<b>III</b>	<b><u>Attività finanziarie che non costituiscono immobilizzi</u></b>				
1	Partecipazioni			<b>CIII1,2,3</b> <b>CIII4,5</b>	<b>CIII1,2,3</b>
2	Altri titoli			<b>CIII6</b>	<b>CIII5</b>
	<b>Totale attività finanziarie che non costituiscono immobilizzi</b>				
<b>IV</b>	<b><u>Disponibilità liquide</u></b>				
1	Conto di tesoreria	1.543.142,92	767.585,55		

a	Istituto tesoriere	1.543.142,92	767.585,55		CIV1a
b	presso Banca d'Italia				
2	Altri depositi bancari e postali	1.694,66	1.550,37	CIV1	CIV1b,c
3	Denaro e valori in cassa			CIV2,3	CIV2,3
4	Altri conti presso la tesoreria statale intestati all'ente				
	<b>Totale disponibilità liquide</b>	<b>1.544.837,58</b>	<b>769.135,92</b>		
	<b>TOTALE ATTIVO CIRCOLANTE (C)</b>	<b>2.048.175,91</b>	<b>1.269.038,82</b>		
	<b><u>D) RATEI E RISCONTI</u></b>				
1	Ratei attivi			D	D
2	Risconti attivi			D	D
	<b>TOTALE RATEI E RISCONTI (D)</b>				
	<b>TOTALE DELL'ATTIVO (A+B+C+D)</b>	<b>4.554.926,49</b>	<b>3.724.021,09</b>		

- (1) con separata indicazione degli importi esigibili entro l'esercizio successivo.  
 (2) con separata indicazione degli importi esigibili oltre l'esercizio successivo.  
 (3) con separata indicazione degli importi relativi a beni indisponibili.

Comune di San Benedetto in Perillis (AQ)  
STATO PATRIMONIALE - PASSIVO

STATO PATRIMONIALE (PASSIVO)		Anno	Anno - 1	riferimento art.2424 CC	riferimento DM 26/4/95
	<b>A) PATRIMONIO NETTO</b>				
I	Fondo di dotazione	1.899.914,67	1.395.141,34	<b>AI</b>	<b>AI</b>
II	Riserve	984.972,38	940.218,90		
a	<i>da risultato economico di esercizi precedenti</i>			<b>AIV, AV, AVI, AVII, AVII</b>	<b>AIV, AV, AVI, AVII, AVII</b>
b	<i>da capitale</i>			<b>AII, AIII</b>	<b>AII, AIII</b>
c	<i>da permessi di costruire</i>			<b>AIX</b>	<b>AIX</b>
d	<i>riserve indisponibili per beni demaniali e patrimoniali indisponibili e per i beni culturali</i>	984.972,38	940.218,90		
e	<i>altre riserve indisponibili</i>				
III	Risultato economico dell'esercizio			<b>AIX</b>	<b>AIX</b>
	<b>TOTALE PATRIMONIO NETTO (A)</b>	<b>2.884.887,05</b>	<b>2.335.360,24</b>		
	<b>B) FONDI PER RISCHI ED ONERI</b>				
1	Per trattamento di quiescenza			<b>B1</b>	<b>B1</b>
2	Per imposte			<b>B2</b>	<b>B2</b>
3	Altri	5.000,00	5.000,00	<b>B3</b>	<b>B3</b>
	<b>TOTALE FONDI RISCHI ED ONERI (B)</b>	<b>5.000,00</b>	<b>5.000,00</b>		
	<b>C) TRATTAMENTO DI FINE RAPPORTO</b>			<b>C</b>	<b>C</b>
	<b>TOTALE T.F.R. (C)</b>				
	<b>D) DEBITI (1)</b>				
1	Debiti da finanziamento	131.006,89	134.485,83		
a	<i>prestiti obbligazionari</i>			<b>D1e D2</b>	<b>D1</b>
b	<i>v/ altre amministrazioni pubbliche</i>				
c	<i>verso banche e tesoriere</i>			<b>D4</b>	<b>D3 e D4</b>
d	<i>verso altri finanziatori</i>	131.006,89	134.485,83	<b>D5</b>	

2	Debiti verso fornitori	760.632,74	377.134,09	D7	D6
3	Acconti			D6	D5
4	Debiti per trasferimenti e contributi	720.244,32	815.620,28		
a	<i>enti finanziati dal servizio sanitario nazionale</i>				
b	<i>altre amministrazioni pubbliche</i>	22.567,93	64.704,92		
c	<i>imprese controllate</i>			D9	D8
d	<i>imprese partecipate</i>			D10	D9
e	<i>altri soggetti</i>	697.676,39	750.915,36		
5	Altri debiti	53.155,49	56.420,65	D12,D13, D14	D11,D12, D13
a	<i>tributari</i>	6.940,00	7.142,19		
b	<i>verso istituti di previdenza e sicurezza sociale</i>	331,83	98,53		
c	<i>per attività svolta per c/terzi (2)</i>				
d	<i>altri</i>	45.883,66	49.179,93		
	<b>TOTALE DEBITI ( D )</b>	<b>1.665.039,44</b>	<b>1.383.660,85</b>		
	<b><u>E) RATEI E RISCONTI E CONTRIBUTI AGLI INVESTIMENTI</u></b>				
I	Ratei passivi			E	E
II	Risconti passivi			E	E
1	Contributi agli investimenti				
a	<i>da altre amministrazioni pubbliche</i>				
b	<i>da altri soggetti</i>				
2	Concessioni pluriennali				
3	Altri risconti passivi				
	<b>TOTALE RATEI E RISCONTI (E)</b>				
	<b>TOTALE DEL PASSIVO (A+B+C+D+E)</b>	<b>4.554.926,49</b>	<b>3.724.021,09</b>		

**Comune di San Benedetto in Perillis (AQ)  
STATO PATRIMONIALE - PASSIVO**

STATO PATRIMONIALE (PASSIVO)		Anno	Anno - 1	riferimento art.2424 CC	riferimento DM 26/4/95
<b>CONTI D'ORDINE</b>					
	1) Impegni su esercizi futuri				
	2) Beni di terzi in uso				
	3) Beni dati in uso a terzi				
	4) Garanzie prestate a amministrazioni pubbliche				
	5) Garanzie prestate a imprese controllate				
	6) Garanzie prestate a imprese partecipate				
	7) Garanzie prestate a altre imprese				
	<b>TOTALE CONTI D'ORDINE</b>				

(1) con separata indicazione degli importi esigibili oltre l'esercizio successivo.

(2) non comprende i debiti derivanti dall'attività di sostituto di imposta. I debiti derivanti da tale attività sono considerati nelle voci 5 a) e b)

**Comune di San Benedetto in Perillis (AQ)  
STATO PATRIMONIALE - ATTIVO**

STATO PATRIMONIALE (ATTIVO)		Anno	Anno - 1	riferimento art.2424 CC	riferimento DM 26/4/95
	<b>A) CREDITI vs. LO STATO ED ALTRE AMMINISTRAZIONI PUBBLICHE PER LA PARTECIPAZIONE AL FONDO DI DOTAZIONE</b>			<b>A</b>	<b>A</b>
	<b>TOTALE CREDITI vs PARTECIPANTI (A)</b>				
	<b>B) IMMOBILIZZAZIONI</b>				
<b>I</b>	<b><u>Immobilizzazioni immateriali</u></b>			<b>BI</b>	<b>BI</b>
1	Costi di impianto e di ampliamento			<b>BI1</b>	<b>BI1</b>
2	Costi di ricerca sviluppo e pubblicità			<b>BI2</b>	<b>BI2</b>
3	Diritti di brevetto ed utilizzazione opere dell'ingegno			<b>BI3</b>	<b>BI3</b>
4	Concessioni, licenze, marchi e diritti simile			<b>BI4</b>	<b>BI4</b>
5	Avviamento			<b>BI5</b>	<b>BI5</b>
6	Immobilizzazioni in corso ed acconti			<b>BI6</b>	<b>BI6</b>
9	Altre			<b>BI7</b>	<b>BI7</b>
	<b>Totale immobilizzazioni immateriali</b>				
	<b><u>Immobilizzazioni materiali (3)</u></b>				
<b>II</b>	<b>1 Beni demaniali</b>	915.398,74	932.792,15		
1.1	Terreni	509.941,65	509.941,65		
1.2	Fabbricati				
1.3	Infrastrutture	405.457,09	422.850,50		
1.9	Altri beni demaniali				
<b>III</b>	<b>2 Altre immobilizzazioni materiali (3)</b>	986.251,30	1.036.720,78		
2.1	Terreni	42.608,75	42.608,75	<b>BII1</b>	<b>BII1</b>
a	<i>di cui in leasing finanziario</i>				
2.2	Fabbricati	890.058,49	938.509,72		
a	<i>di cui in leasing finanziario</i>				
2.3	Impianti e macchinari	53.584,06	55.602,31	<b>BII2</b>	<b>BII2</b>
a	<i>di cui in leasing finanziario</i>				
2.4	Attrezzature industriali e commerciali			<b>BII3</b>	<b>BII3</b>
2.5	Mezzi di trasporto				
2.6	Macchine per ufficio e hardware				
2.7	Mobili e arredi				
2.8	Infrastrutture				
2.99	Altri beni materiali				
3	Immobilizzazioni in corso ed acconti	333.648,98	333.648,98	<b>BII5</b>	<b>BII5</b>

		<b>Totale immobilizzazioni materiali</b>	<b>2.235.299,02</b>	<b>2.303.161,91</b>		
<b>IV</b>		<b><u>Immobilizzazioni Finanziarie (1)</u></b>				
1	Partecipazioni in		309.582,89	309.582,89	<b>BIII1</b>	<b>BIII1</b>
a	<i>imprese controllate</i>				<b>BIII1a</b>	<b>BIII1a</b>
b	<i>imprese partecipate</i>				<b>BIII1b</b>	<b>BIII1b</b>
c	<i>altri soggetti</i>		309.582,89	309.582,89		
2	Crediti verso				<b>BIII2</b>	<b>BIII2</b>
a	<i>altre amministrazioni pubbliche</i>					
b	<i>imprese controllate</i>				<b>BIII2a</b>	<b>BIII2a</b>
c	<i>imprese partecipate</i>				<b>BIII2b</b>	<b>BIII2b</b>
d	<i>altri soggetti</i>				<b>BIII2c</b> <b>BIII2d</b>	<b>BIII2d</b>
3	Altri titoli				<b>BIII3</b>	
		<b>Totale immobilizzazioni finanziarie</b>	<b>309.582,89</b>	<b>309.582,89</b>		
		<b>TOTALE IMMOBILIZZAZIONI (B)</b>	<b>2.544.881,91</b>	<b>2.612.744,80</b>		

**Comune di San Benedetto in Perillis (AQ)**  
**STATO PATRIMONIALE - ATTIVO**

STATO PATRIMONIALE (ATTIVO)		Anno	Anno - 1	riferimento art.2424 CC	riferimento DM 26/4/95
<b>I</b>	<b><u>C) ATTIVO CIRCOLANTE</u></b>				
	<b><u>Rimanenze</u></b>			<b>CI</b>	<b>CI</b>
	<b>Totale rimanenze</b>				
<b>II</b>	<b><u>Crediti (2)</u></b>				
1	Crediti di natura tributaria	20.604,96	29.902,12		
a	<i>Crediti da tributi destinati al finanziamento della sanità</i>				
b	<i>Altri crediti da tributi</i>	18.253,96	21.893,44		
c	<i>Crediti da Fondi perequativi</i>	2.351,00	8.008,68		
2	Crediti per trasferimenti e contributi	1.010.010,65	1.199.983,51		
a	<i>verso amministrazioni pubbliche</i>	904.866,64	1.097.339,50		
b	<i>imprese controllate</i>			<b>CII2</b>	<b>CII2</b>
c	<i>imprese partecipate</i>	102.144,01	102.144,01	<b>CII3</b>	<b>CII3</b>
d	<i>verso altri soggetti</i>	3.000,00	500,00		
3	Verso clienti ed utenti	113.067,62	98.211,28	<b>CII1</b>	<b>CII1</b>
4	Altri Crediti	49.599,21	93.271,98	<b>CII5</b>	<b>CII5</b>
a	<i>verso l'erario</i>				
b	<i>per attività svolta per c/terzi</i>	5.795,79	4.095,79		
c	<i>altri</i>	43.803,42	89.176,19		
	<b>Totale crediti</b>	<b>1.193.282,44</b>	<b>1.421.368,89</b>		
<b>III</b>	<b><u>Attività finanziarie che non costituiscono immobilizzi</u></b>				
1	Partecipazioni			<b>CIII1,2,3</b>	<b>CIII1,2,3</b>
2	Altri titoli			<b>CIII4,5</b>	<b>CIII5</b>
	<b>Totale attività finanziarie che non costituiscono immobilizzi</b>			<b>CIII6</b>	
<b>IV</b>	<b><u>Disponibilità liquide</u></b>				
1	Conto di tesoreria	1.758.631,26	1.191.730,92		
a	<i>Istituto tesoriere</i>	1.758.631,26	1.191.730,92		<b>CIV1a</b>
b	<i>presso Banca d'Italia</i>				
2	Altri depositi bancari e postali	1.650,00	2.648,91	<b>CIV1</b>	<b>CIV1b,c</b>
3	Denaro e valori in cassa			<b>CIV2,3</b>	<b>CIV2,3</b>
4	Altri conti presso la tesoreria statale intestati all'ente				
	<b>Totale disponibilità liquide</b>	<b>1.760.281,26</b>	<b>1.194.379,83</b>		
	<b>TOTALE ATTIVO CIRCOLANTE (C)</b>	<b>2.953.563,70</b>	<b>2.615.748,72</b>		

<b>D) RATEI E RISCONTI</b>					
1	Ratei attivi			D	D
2	Risconti attivi			D	D
<b>TOTALE RATEI E RISCONTI (D)</b>					
<b>TOTALE DELL'ATTIVO (A+B+C+D)</b>		<b>5.498.445,61</b>	<b>5.228.493,52</b>		

- (1) con separata indicazione degli importi esigibili entro l'esercizio successivo.  
 (2) con separata indicazione degli importi esigibili oltre l'esercizio successivo.  
 (3) con separata indicazione degli importi relativi a beni indisponibili.

Comune di San Benedetto in Perillis (AQ)  
STATO PATRIMONIALE - PASSIVO

STATO PATRIMONIALE (PASSIVO)		Anno	Anno - 1	riferimento art.2424 CC	riferimento DM 26/4/95
	<b>A) PATRIMONIO NETTO</b>				
I	Fondo di dotazione	2.756.902,99	2.756.902,99	<b>AI</b>	<b>AI</b>
II	Riserve	915.398,74	932.792,15		
b	<i>da capitale</i>			<b>AII, AIII</b>	<b>AII, AIII</b>
c	<i>da permessi di costruire</i>			<b>AIX</b>	<b>AIX</b>
d	<i>riserve indisponibili per beni demaniali e patrimoniali indisponibili e per i beni culturali</i>	915.398,74	932.792,15		
e	<i>altre riserve indisponibili</i>				
f	<i>altre riserve disponibili</i>				
III	Risultato economico dell'esercizio			<b>AIX</b>	<b>AIX</b>
IV	Risultati economici di esercizi precedenti	-807.957,24	-578.601,89	<b>AVII</b>	
V	Riserve negative per beni indisponibili				
	<b>TOTALE PATRIMONIO NETTO (A)</b>	<b>2.864.344,49</b>	<b>3.111.093,25</b>		
	<b>B) FONDI PER RISCHI ED ONERI</b>				
1	Per trattamento di quiescenza			<b>B1</b>	<b>B1</b>
2	Per imposte			<b>B2</b>	<b>B2</b>
3	Altri	2.000,00	2.000,00	<b>B3</b>	<b>B3</b>
	<b>TOTALE FONDI RISCHI ED ONERI (B)</b>	<b>2.000,00</b>	<b>2.000,00</b>		
	<b>C) TRATTAMENTO DI FINE RAPPORTO</b>			<b>C</b>	<b>C</b>
	<b>TOTALE T.F.R. (C)</b>				
	<b>D) DEBITI (1)</b>				
1	Debiti da finanziamento	103.576,16	110.586,63		
a	<i>prestiti obbligazionari</i>			<b>D1e D2</b>	<b>D1</b>
b	<i>v/ altre amministrazioni pubbliche</i>				
c	<i>verso banche e tesoriere</i>			<b>D4</b>	<b>D3 e D4</b>
d	<i>verso altri finanziatori</i>	103.576,16	110.586,63	<b>D5</b>	
2	Debiti verso fornitori	1.179.682,97	1.622.579,48	<b>D7</b>	<b>D6</b>
3	Acconti			<b>D6</b>	<b>D5</b>
4	Debiti per trasferimenti e contributi	534.273,04	257.946,11		
a	<i>enti finanziati dal servizio sanitario nazionale</i>				
b	<i>altre amministrazioni pubbliche</i>	76.512,02	41.422,93		
c	<i>imprese controllate</i>			<b>D9</b>	<b>D8</b>
d	<i>imprese partecipate</i>			<b>D10</b>	<b>D9</b>

	e	<i>altri soggetti</i>	457.761,02	216.523,18		
5		Altri debiti	814.568,95	124.288,05	D12,D13, D14	D11,D12, D13
	a	<i>tributari</i>	8.383,11	26.788,54		
	b	<i>verso istituti di previdenza e sicurezza sociale</i>	331,83	331,83		
	c	<i>per attività svolta per c/terzi (2)</i>				
	d	<i>altri</i>	805.854,01	97.167,68		
		<b>TOTALE DEBITI ( D)</b>	<b>2.632.101,12</b>	<b>2.115.400,27</b>		
		<b><u>E) RATEI E RISCONTI E CONTRIBUTI AGLI INVESTIMENTI</u></b>				
I		Ratei passivi			E	E
II		Risconti passivi			E	E
1		Contributi agli investimenti				
	a	<i>da altre amministrazioni pubbliche</i>				
	b	<i>da altri soggetti</i>				
2		Concessioni pluriennali				
3		Altri risconti passivi				
		<b>TOTALE RATEI E RISCONTI (E)</b>				
		<b>TOTALE DEL PASSIVO (A+B+C+D+E)</b>	<b>5.498.445,61</b>	<b>5.228.493,52</b>		

**Comune di San Benedetto in Perillis (AQ)  
STATO PATRIMONIALE - PASSIVO**

STATO PATRIMONIALE (PASSIVO)		Anno	Anno - 1	riferimento art.2424 CC	riferimento DM 26/4/95
<b>CONTI D'ORDINE</b>					
1) Impegni su esercizi futuri					
2) Beni di terzi in uso					
3) Beni dati in uso a terzi					
4) Garanzie prestate a amministrazioni pubbliche					
5) Garanzie prestate a imprese controllate					
6) Garanzie prestate a imprese partecipate					
7) Garanzie prestate a altre imprese					
<b>TOTALE CONTI D'ORDINE</b>					

(1) con separata indicazione degli importi esigibili oltre l'esercizio successivo.

(2) non comprende i debiti derivanti dall'attività di sostituto di imposta. I debiti derivanti da tale attività sono considerati nelle voci 5 a) e b)

**GESTIONE DELL'ESERCIZIO 2025**

L'organo consiliare ha approvato con delibera n.3 del 09.05.2025 la proposta di rendiconto per l'esercizio 2024.

La gestione dell'anno 2024 si è chiusa con un risultato di amministrazione al 31/12/2024 così distinto ai sensi dell'art.187 del TUEL:

	<b>31/12/2024</b>
Risultato di amministrazione (+/-)	€ 105.760,27
di cui:	
a) Fondi vincolati	
b) Fondi accantonati	€ 100.642,46
c) Fondi destinati ad investimento	
d) Fondi liberi	€ 5.117,81
<b>TOTALE RISULTATO AMMINISTRAZIONE</b>	<b>€ 105.760,27</b>

L'andamento della consistenza del fondo di cassa finale è il seguente:

	2022	2023	2024	2025
Fondo cassa complessivo al 31.12	€ 1.834.957,03	€ 1.191.730,93	€ 1.758.631,26	€ 550.781,26
di cui cassa vincolata	€ 1.400.464,92	€ 445.102,59	€ 1.688.769,77	€ 500.033,02

Il bilancio di previsione 2026/2028 è stato approvato con delibera di Consiglio Comunale n. 13 del 30/12/2025

Le previsioni di competenza per gli anni 2026, 2027 e 2028 confrontate con le previsioni definitive per l'anno 2025 sono così formulate:

ENTRATE	Assestato 2025	2026	2027	2028
Utilizzo avanzo presunto di amministrazione				
Fondo pluriennale vincolato	€ 391.231,88		€ -	€ -
<b>Titolo 1</b> - Entrate correnti di natura tributaria, contributiva e perequativa	€ 151.397,00	€ 150.379,49	€ 150.379,49	€ 150.379,49
<b>Titolo 2</b> - Trasferimenti correnti	€ 917.194,94	€ 40.598,86	€ 40.548,86	€ 40.548,86
<b>Titolo 3</b> - Entrate extratributarie	€ 177.636,32	€ 159.123,55	€ 144.974,01	€ 144.971,23
<b>Titolo 4</b> - Entrate in conto capitale	€ 5.629.630,00	€ 3.532.000,00	€ 3.532.000,00	€ 3.532.000,00
<b>Titolo 5</b> - Entrate da riduzione di attività finanziarie	€ -	€ -	€ -	€ -
<b>Titolo 6</b> - Accensione di prestiti	€ -	€ -	€ -	€ -
<b>Titolo 7</b> - Anticipazioni di istituto tesoriere / cassiere	€ 100.000,00	€ 100.000,00	€ 100.000,00	€ 100.000,00
<b>Titolo 9</b> - Entrate in conto di terzi a partite di giro	€ 884.550,00	€ 784.550,00	€ 784.550,00	€ 784.550,00
<b>TOTALE COMPLESSIVO ENTRATE</b>	€ <b>8.251.640,14</b>	€ <b>4.766.651,90</b>	€ <b>4.752.452,36</b>	€ <b>4.752.449,58</b>
SPESE	Assestato 2025	2026	2027	2028
Disavanzo di amministrazione	€ -	€ -	€ -	€ -
<b>Titolo 1</b> - Spese correnti	€ 1.238.935,09	€ 342.514,56	€ 332.210,86	€ 332.054,72
<b>Titolo 2</b> - Spese in conto capitale	€ 6.020.861,88	€ 3.532.000,00	€ 3.532.000,00	€ 3.532.000,00
<b>Titolo 3</b> - Spese per incremento di attività finanziarie	€ -	€ -	€ -	€ -
<b>Titolo 4</b> - Rimborso di prestiti	€ 7.293,17	€ 7.587,34	€ 3.691,50	€ 3.844,86
<b>Titolo 5</b> - Chiusura Anticipazioni da istituto tesoriere/cassiere	€ 100.000,00	€ 100.000,00	€ 100.000,00	€ 100.000,00
<b>Titolo 7</b> - Spese per conto terzi e partite di giro	€ 884.550,00	€ 784.550,00	€ 784.550,00	€ 784.550,00
<b>TOTALE COMPLESSIVO SPESE</b>	€ <b>8.251.640,14</b>	€ <b>4.766.651,90</b>	€ <b>4.752.452,36</b>	€ <b>4.752.449,58</b>

### PARTE III - 7.3 RICONOSCIMENTO DEBITI FUORI BILANCIO

Nel quinquennio l'ente non ha riconosciuto debiti fuori bilancio.

### PARTE III - 8 SPESA DEL PERSONALE

#### 8.1 Andamento della spesa del personale durante il periodo del mandato:

	2020	2021	2022	2023	2024
Incidenza delle spese di personale sulle spese correnti	41,89 %	35,58 %	42,66 %	38,83 %	8,96 %

#### 8.2 Spesa del personale pro-capite:

	2020	2021	2022	2023	2024
Spesa personale / Popolazione	96.314,71	80.280,90	120.750,88	106.879,09	86.406,93

## PARTE IV - 1 RILIEVI DELLA CORTE DEI CONTI

- Attività di controllo:

*(indicare se l'ente è stato oggetto di deliberazioni, pareri, relazioni, sentenze in relazione a rilievi effettuati per gravi irregolarità contabili in seguito ai controlli di cui ai commi 166-168 dell'art. 1 della Legge 266/2005. Se la risposta è affermativa riportarne in sintesi il contenuto)*

- Deliberazione n. 348/2021/PRSE – rilievi su rendiconto esercizio anno 2019
- Deliberazione n. 246/2022/PRSE – rilievi su rendiconto esercizio anno 2020
- Comunicazione prot. SG\_abruzzo 2149 del 31/10/2022 – Sollecito adempimenti Anagrafe Agenti Contabili
- Deliberazione n. 92/2023/PRSE – rilievi su rendiconto esercizio anno 2021
- Comunicazione prot. SEZ\_CON\_ABR N. 4907 DEL 28/12/2024 – Provvedimento di chiusura attività istruttoria esercizio 2022

- Attività giurisdizionale:

*L'ENTE NON È STATO OGGETTO DI SENTENZE.*

## PARTE IV – 2 RILIEVI DELL'ORGANO DI REVISIONE

L'ente non è stato oggetto di rilievi di gravi irregolarità contabili.

## PARTE V - 1 ORGANISMI CONTROLLATI

L'Ente non ha organismi controllati.

Le società partecipate sono le seguenti:

Gran Sasso Acqua Spa, è una società per azioni a capitale pubblico che svolge la gestione di servizi pubblici di interesse generale quale la gestione del patrimonio idrico e fognario dei Comuni del territorio provinciale di L'Aquila, quale socio di maggioranza.

Data di costituzione 23.04.2003

sede legale: via Ettore Moschino 23B 67100 -L'Aquila

Codice fiscale e partita Iva 00083520668

Tipo di partecipazione: Diretta;

Quota di partecipazione detenuta: 1,054

Co.ge.sa Spa è una società per azione a capitale pubblico ( 62 Comuni) progetta ed eroga servizi di raccolta e trasporto di rifiuti solidi urbani. Gestisce impianti di gestione di rifiuti solidi urbani ai fini del recupero e dello smaltimento. Recupera dai rifiuti urbani carta, vetro, plastica, alluminio, legno da avviare all'industria e compost per l'agricoltura.

Indirizzo sede: Via Vicenne, località Noce Mattei – 67039 SULMONA (AQ)

P.IVA 01400150668 C.F. 92007760660

Capitale sociale € 120.000,00 i.v. Iscrizione REA AQ 96226

Tipo di partecipazione: Diretta;

Quota di partecipazione detenuta: 0,83

Razionalizzazione periodica delle partecipazioni (art. 20, D.lgs. 175/2016).

L'Ente ha provveduto, con proprio provvedimento motivato, all'analisi dell'assetto complessivo delle società in cui detiene partecipazioni, dirette o indirette, predisponendo un piano di riassetto per la loro razionalizzazione, fusione o soppressione, anche mediante messa in liquidazione o cessione, ai sensi dell'art. 20 del D.lgs. n. 175/2016

**CONCLUSIONI**

---

Tale è la relazione di fine mandato del Comune di San Benedetto in Perillis che è stata trasmessa alla sezione regionale di controllo della Corte dei conti in data XX/XX/XXX

*Li*

**Il Sindaco**

D'ABRIZIO  
LAURA  
16.03.2026  
09:09:09  
GMT+01:00



**CERTIFICAZIONE DELL'ORGANO DI REVISIONE CONTABILE**

Ai sensi degli articoli 239 e 240 del T.U.E.L., si attesta che i dati presenti nella relazione di fine mandato sono veritieri e corrispondono ai dati economico - 1 presenti nei documenti contabili e di programmazione finanziaria dell'ente. I dati che vengono esposti secondo lo schema già previsto dalle certificazioni al r bilancio ex articolo 161 del T.U.E.L. o dai questionari compilati ai sensi dell'articolo 1, comma 166 e seguenti della legge n. 266 del 2005 corrispondono ai c nei citati documenti.

D'ABRIZIO  
LAURA  
16.03.2026  
09:09:09  
GMT+01:00



*Li*

**L'organo di revisione economico finanziaria**



Firmato digitalmente da:  
DI FABIO NILDE  
Firmato il 18/03/2026 17:18  
Seriale Certificato: 3358723  
Valido dal 04/03/2024 al 04/03/2027  
InfoCamere Qualified Electronic Signature CA